NR. 16 # MAJ 2021

CAMPINGBLADET.dk

CAMPINGBLADET.DK CAMPING OUTDOOR FERIE FRITID FAMILIE

30 nye film

Rabat med CampingCard ACSI

Bjergene i Odsherred

5 Solsejl/læsejl fra Isabella

Polar 2021 model

Ny Caravelair Artica 520

Dometic lufttelt

FERIEINSPIRATION CAMPINGVOGNE AUTOCAMPERE TELTE CAMPINGUDSTYR TURGUIDES

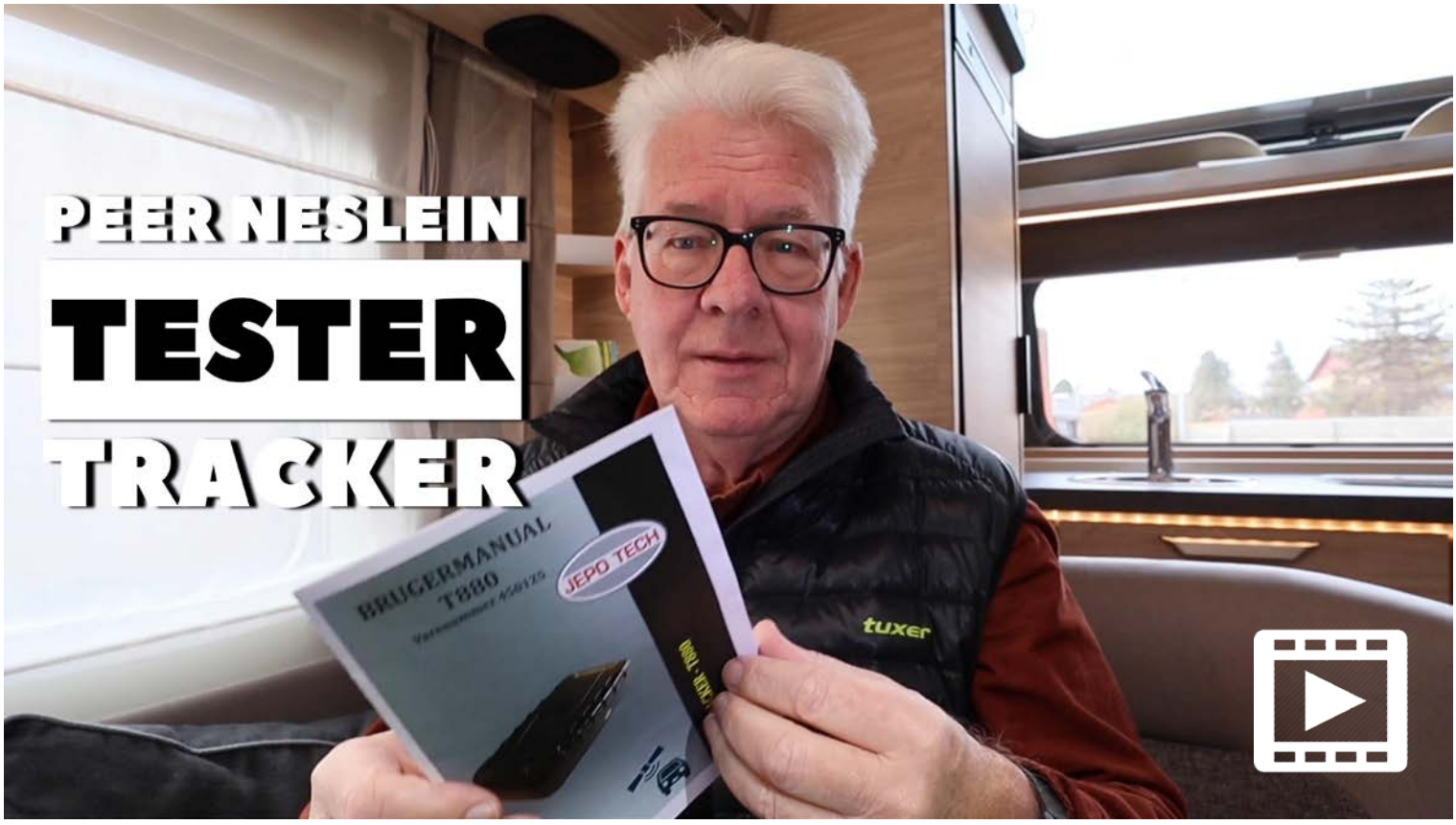

VIND EN SOLCELLE LAMPE FRA DITLED

Deltag i lodtrækningen af en smart Orø solcelle lampe.
Lampen giver lys i haven, uden at du skal trække EL og du kan derfor placere den lige hvor du har lyst.

For at deltage i konkurrencen skal du:
- "Synes godt om" opslaget på Facebook
- Fortælle os i kommentarfeltet hvorfor du skal vinde lampen

Vi finder to heldige vindere den 31. maj 2021.
Vinderne offentliggøres i en opslag på Facebook.
Konkurrencen er ikke tilknyttet, administreret eller sponsoreret af Facebook.

Præmieværdi: 1000,-

GÅ TIL KONKURRENCEN

ditLED.dk

www.ditLED.dk

Manden bag Campingferie.dk

Der kommer mange nye campister i disse år så lad os lige fortælle lidt om Campingferie.dk, Campingbladet.dk og manden bag.

Peer Neslein startede i 1987 med at udgive bøger om camping i takt med at han sammen med sin kone Lisbeth og børnene Signe og Rasmus tog på campingferie. En af bøgerne var "I campingvogn til Sovjetunionen" hvor Peer kørte til Moskva.

I 90'erne skrev Peer artikler til FDM, DCU og andre blade og aviser om camping. I midten af 90'erne startede han Campingferie.dk som blev den første og største campingportal, hvilket den stadig er ikke mindst pga de daglige nyheder året rundt.

Omkring år 2000 gik Peer i gang med at producere film på sine rejser og i 2002 fik han ideen til at lave Ekspeditioner som Gibraltar-Nordkapp (Europas længste campingtur), Ekspedition Polarcirklen, Ekspedition Nordkapp osv, samtidigt med at han fik ideen til at lave dagbøger på internettet så campister kunne følge hans rejser fra dag til dag. I dagbøgerne indgik (som det stadig gør) film, når han var/er på campingture. Mange af disse film fra den gang og op til i dag kan du se på Campingferies YouTube kanal hvor der ligger over 1.000 campingfilm. Et skattekammer af camping- og rejsefilm.

I 2003 fik Peer ideen til Campingbladet.dk som i 2017 blev det første digitale campingblad med film i. Bladet er ganske gratis og udkommer 4 gange om året i januar, marts, maj og oktober. Bladet er på 100 sider og kan læses på smartphonen, tablet, PC og Mac.

I 2004 var Peer den første campist der kom til Nordkapp om vinteren med en campingvogn på krogen. Andre Ekspeditioner har bragt ham til Afrika, gennem Rusland, til Istanbul, Sicilien, Lands End i England, Sank Petersborg, Murmansk, Pilgrimsruten til Santiago de Compostela osv. Hertil kommer afstikkere til USA i forbindelse med hans guidede campingture som han startede i 2008. Næste guidede tur går til Nordkapp, men det bliver nok først i juni 2022. Alle ture foregår med en campingvogn på krogen eller i en autocamper. Deltagerne kører i deres egne vogne.

Peer er selv ivrig fotograf, journalist og elsker at filme og redigere sine ting når han er på farten.

0% risiko
for 16 timer
i "stau"
CAMPING
FERIEN ER NÆR
HINANDEN
Find din campingferie på campingdeterferie.dk

Caravan Centret Brohallen

tilbyder nu også webhandel på: CampingDeals.dk

Vi mangler vogne - Skal vi sælge din campingvogn?

BROHALLEN Caravan Centret - Altid en ærlig handel

Randersvej 8 / 4800 Nykøbing F.
Tlf. 54 45 78 79 / www.brohallen.dk / E-mail: post@brohallen.dk

Peer Neslein fortæller:
Her holder jeg ved udsigten ved Høve stræde hvor du ser ud over Sejerø bugt med dejlige sandstrande. Høve stræde er i øvrigt (i folkemunde) Danmarks eneste pas da det slynger sig stejlt op gennem et s-sving og drejer man af til udsigten kan det være en udfordring i en bil med forhjulstræk med en campingvogn på krogen. Jeg tog turen uden problemer i min Ford Kuga med den nye Caravelair på 1400 kg total på krogen. Du kan i øvrigt opleve Tour De France 2022 feltet og hele karavanen kører gennem Odsherred og mon ikke Høve stræde er en del af ruten gennem området.

Bjergene i Odsherred

Peer Neslein er taget på en campingtur hvor han foruden af opleve dejlig dansk natur, graver lidt i historier i Odsherred, men han skal også teste en ny Caravelair campingvogn og et nyt Dometic lufttelt.

Han har valgt at sætte kursen mod "Bjergene i Odsherred" og det kan måske få nogen til at trække lidt på smilebåndene, men det er Peer ligeglad med. Han kender området rigtig godt og ved at de fleste vil blive overraskede hvis de følger i hans hjulspor. I forbindelse med Peers tur er der ligeledes produceret film som indeholder hele turen og hans oplevelser, seværdigheder, natur, kultur, historie og selvfølgelig gennemgang af Caravelair campingvognen og Dometic luftteltet. Filmene finder du her i bladet efter denne artikel.

Bjergene i Odsherred

Estershøj og den store mindesten

FRA UDSIGTEN VED HØVE STRÆDE er der udsigt til Estershøj og den store mindesten på toppen, som jeg selvfølgelig skal op og se.

Bjergene i Odsherred

JEG NÆRMER MIG TOPPEN AF ESTERSHØJ. I baggrunden ser du Høve by og den gamle mølle. Når du er på vej op kommer du automatisk til at tænke på at dette må da være bjerge sådan som du puster.

LIGE FØR TOPPEN står denne bænk og råber at jeg skal komme og sætte mig lidt ned og nyde udsigten, men jeg vil først op til toppen.

Bjergene i Odsherred

DANMARKS NÆST-STØRSTE GENFOR-ENINGSSTEN på ca. 25 tons, som i løbet af sommeren 1920 blev op-stillet på den 89 meter høje Esterhøj ved Høve i Vest-sjælland. Stenen blev ved heste- og menneskekraft slæbt de 2½ km fra strand-kanten ved Sejrø-bug-ten op tll bakketoppen. Ar-bejdet stod på over 11 da-ge og på de stejleste af-snit deltog 22 heste og op til 500 mennesker i at træk-ke den enorme sten un-der opsyn af direktør Falck fra Falcks redningskorps og med værktøj og grej fra B&W's skibsværft i Køben-havn. Arbejdet blev udført hver aften efter kl. 19, så flest mulige af de unge kar-le på egnen kunne deltage.

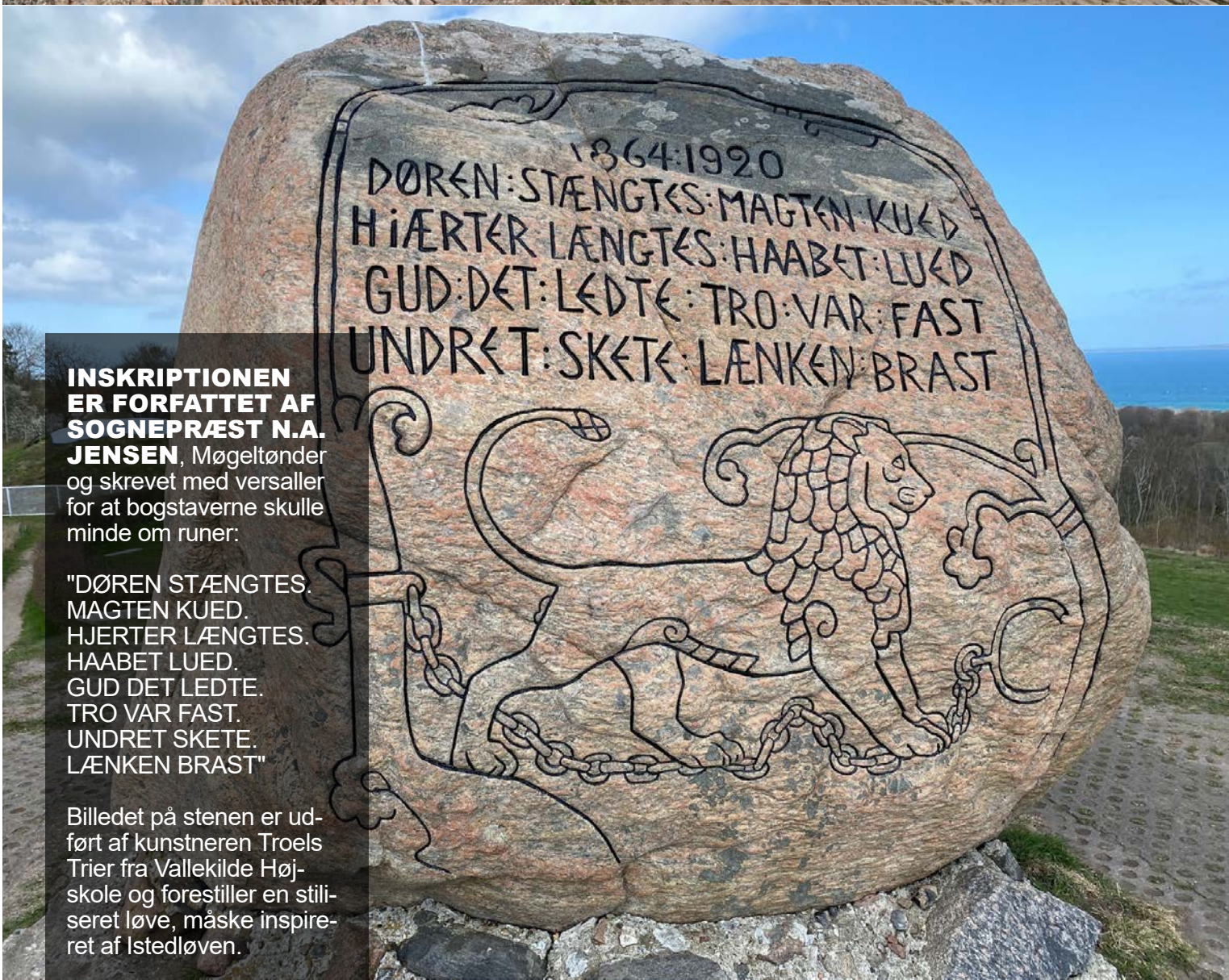

INSKRIPTIONEN ER FORFATTET AF SOGNEPRÆST N.A. JENSEN, Møgeltønder og skrevet med versaller for at bogstaverne skulle minde om runer:

"DØREN STÆNGTES.
MAGTEN KUED.
HJERTER LÆNGTES.
HAABET LUED.
GUD DET LEDTE.
TRO VAR FAST.
UNDRET SKETE.
LÆNKEN BRAST"

Billedet på stenen er ud-ført af kunstneren Troels Trier fra Vallekilde Høj-skole og forestiller en stili-seret løve, måske inspire-ret af Istedløven.

Bjergene i Odsherred

FRA GENFOR-ENINGSSTENEN PÅ ESTERSHØJ kan du se 2 andre gravhøje, hvoraf den ene er hegnet ind og den skal vi over og se nærmere på, for den har en helt speciel historie som bringer os op til i dag.

HØJEN RUMMER OLE OLSENS GRAVKAMMER og blev indrettet af filmpioneren og skaberen af Nordisk Film Kompagni, Ole Olsen (1863-1943). Broncealderhøjen blev i 1935 udgravet af Nationalmuseet, på foranledning af Ole Olsen, på hvis jorder højen lå. Han fik herefter myndighedernes tilladelse til at indrette højen til gravkammer for sig selv, sin hustru og den nærmeste efterslægt. Gravkammeret blev derefter forseglet og kan tidligst åbnes 2143.
Gravkammeret indeholder kun urner, og der er ingen kunstgenstande eller andre værdier af nogen art i kammeret. Gravkammeret er ikke tilgængeligt for offentligheden. Gravkammeret vil i henhold til Ole Olsens bestemmelser blive lukket og forseglet af Nationalmuseet 10 år efter, at det sidste berettigede familie-medlem er urnesat i højen. Tilsynet med gravkammeret overgår herefter til Nationalmuseet.

Bjergene i Odsherred

JEG ER TILBAGE VED MIT VOGNTOG. Mange ville sikkert været startet med at køre til en campingplads og stille campingvognen op, men jeg er på testtur med vognen så jeg synes det er vigtigt at have den med rundt så jeg får en fornemmelse af hvordan den er at køre med og komme rundt. Det er også derfor jeg kører hele året. Så kan jeg teste vogne under de forhold de er bygget til. Men jeg skal videre på min tur i Odsherred på Vestsjælland som har så meget at tilbyde sine gæster næsten uanset hvad du interesserer dig for.

OLE OLSENS GRAVHØJ LIGGER TÆT PÅ GENFORENINGSSTENEN PÅ ESTERSHØJ. Det er utroligt at tænke på at for 100 år siden var Nordisk film et af verdens største filmselskaber. Den dag i dag er Nordisk Film still going strong.

Bjergene i Odsherred

Udtørring af Lammefjorden

HER STÅR JEG PÅ AUDEBODÆMNINGEN som adskiller den udtørrede del og resten af Lammefjorden. Du kan se lidt af fjorden med det blå vand på kortet. Det farvede område er det tørlagte område.

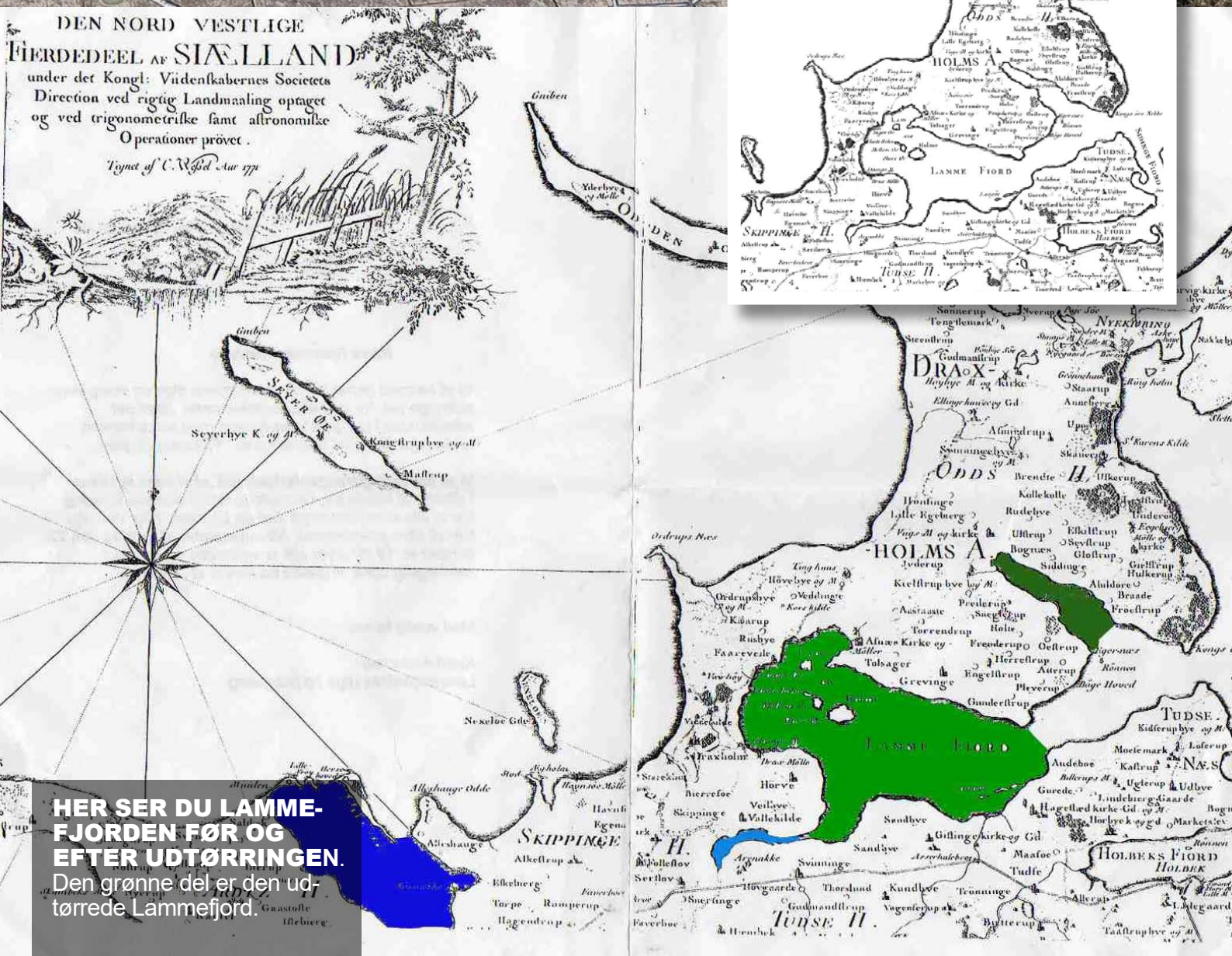

HER SER DU LAMMEFJORDEN FØR OG EFTER UDTØRRINGEN. Den grønne del er den udtørrede Lammefjord.

Lammefjorden er en fjordarm på Isefjorden i Odsherred nordvest for Holbæk

Efter inddæmning og tørlægning af næsten 6000 ha i begyndelsen af 1900-tallet er det meste nu landbrugsland. Herfra kommer de kendte Lammefjordskartofler og Lammefjordsgulerødder, som dyrkes på henholdsvis 1000 ha og 300 ha af det inddæmmede areal og begge er omfattet af EU-kvalitetsmærkeordning BGB (Beskyttet Geografisk Betegnelse). Det skal bemærkes at stednavnet Lammefjorden både anvendes om det inddæmmede område og om den resterende fjord (nord for Tuse Næs).

1841

I 1841 påbegyndtes inddæmningen af den nordlige gren af Lammefjorden - Sidingefjord (afmærket med mørkegrøn på kortet). Et projekt, der kom til at strække sig over 40 år.

1873

I april 1873 påbegyndtes selve inddæmningen af Lammefjorden med Lensbaron G. F. Zytphen Adeler fra Dragsholm i spidsen som idémand.

1874

September 1874 blev Audebodæmningen
lukket, og januar 1875 påbegyndte man udpumpningen af det lysegrønne område på kortet.

Udtørringsprojektet

Hele udtørringsprojektet af Lammefjorden varede over et halvt århundrede. Hvert år blev de igangværende projekter forsinket med vinterens komme, når frosten gjorde det umuligt at arbejde med jorden. I forbindelse med de 2 Verdenskrige var der også forsinkelser, foruden de løbende økonomiske vanskeligheder, overskridelse af budgetter, og ikke mindst uenighed samarbejdsparterne og de forskellige interessenter imellem. Gennem de mange årtier blev der desuden foretaget løbende udvidelser af grøfter og kanaler, forbedring af pumpestationen og ikke mindst dæmningen.

1943

I 1943 var hele Lammefjorden endelig forvandlet til land.

Bjergene i Odsherred

Pumpestationen

Omkring 1874-75 opførtes et maskinhus nær Audebodæmningen til de 5 dampmaskiner og tilhørende 6 kedler og 10 snegle, der skulle pumpe Lammefjorden tør.

- I begyndelsen af 1900 tilføjes 3 vindmotorer.

- Efter en stor storm i 1921 tages 2 nye, store vindmotorer i brug. I det lange løb er vindmotorerne dog for ustabile og vejrafhængige.

- 1926 bygges en ny pumpestation, og en elektrisk centrifugalpumpe, på tidspunktet landets største, erstatter det gamle dampmaskineanlæg og tilhørende snegle. Pumpen er stadig aktiv den dag i dag.

- 1939 udbygges pumpestationen, og 2 nye elektriske pumper tilføjes. Disse blev udskiftet i 2004, og de kan tilsammen pumpe 14.000 m³ vand i timen med en løftehøjde på 7,5 m. Hvis der er meget vand kan den gamle pumpe fra 1926 også tages i brug, hvilket giver yderligere 6.000 m³ i ydeevne.

Fakta om Lammefjorden

- I dag er Lammefjorden med sine 11.000 tønder land Nordeuropas største inddæmmede areal, svarende til 10.000 fodboldbaner.

- Den har ca. 40 km ringkanal med dige og over 50 km åbne og rørlagte vandløb.

- Audebodæmningen er 2260 m. lang og har 2 sluser, der fungerer som afløb for ringkanalen. Desuden er der en 3. sluse mod vest til Nekseløbugt.

- I dag bor der omkring 3.246 mennesker på den tidligere fjordbund, som ligger fra 1-7,5 meter under dagligt vande. Og der ligger ca. 158 landbrugs-ejendomme på Lammefjorden.

Bjergene i Odsherred

På bunden af Lammefjorden

VI HOLDER MIDT PÅ HAVBUNDEN PÅ DEN UDTØRREDE LAMMEFJORD. Den største dybde var 7.5 meter. Så hvis vandet kom tilbage ville vi holde mange meter under havoverfladen. Mindestenen fortæller om udtørringen

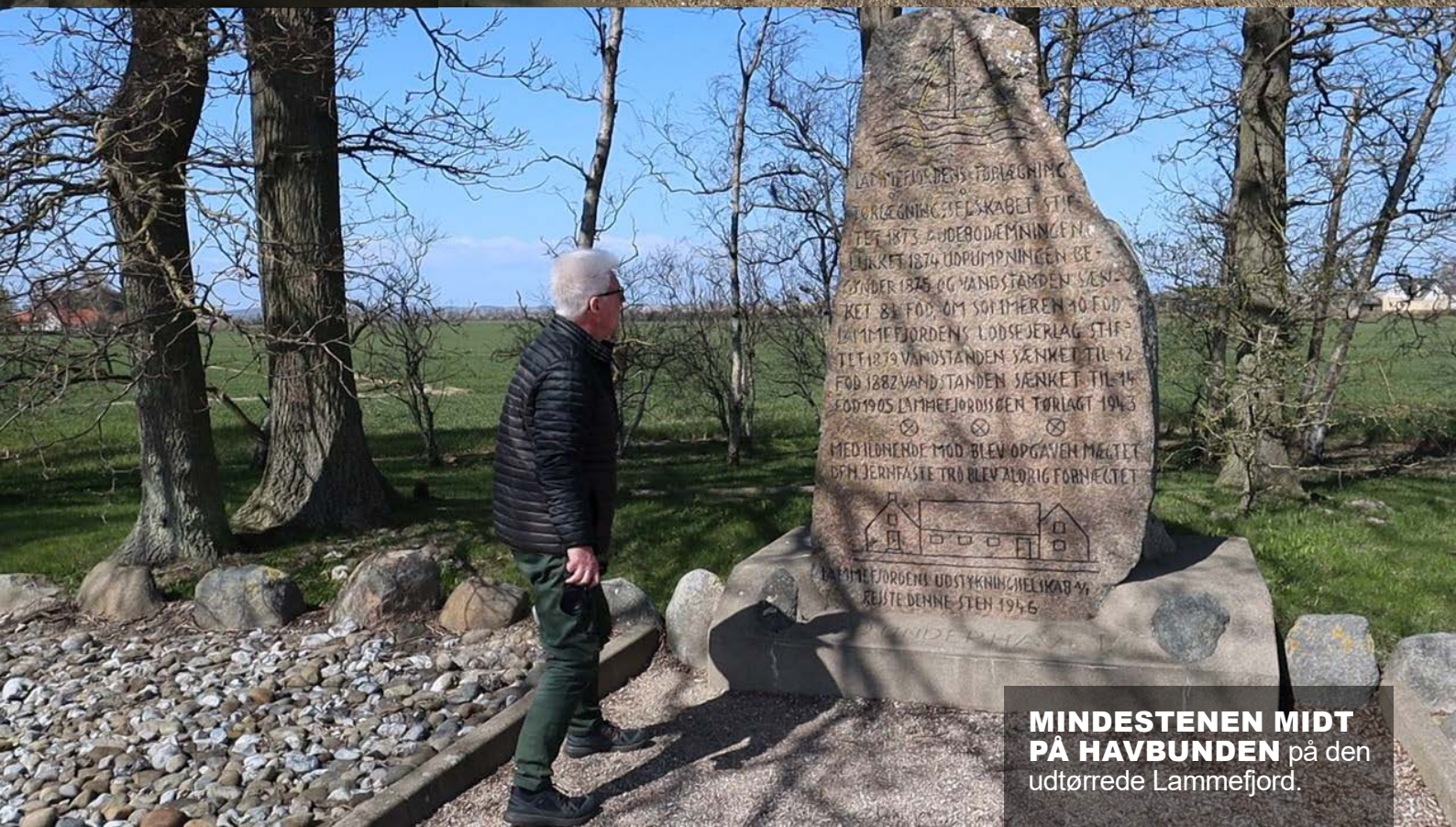

MINDESTENEN MIDT PÅ HAVBUNDEN på den udtørrede Lammefjord.

Bjergene i Odsherred

Manden bag udtørringsarbejdet

VI ER KØRT TIL FÅREVEJLE FOR AT KIGGE PÅ STATUEN AF MANDEN BAG DET STORE UDTØRRINGSARBEJDE, nemlig Lehnsbaron Georg Zypthen-Adeler, ejer af Dragsholm slot. Han døde i 1878, før tørlægningen var færdig, men det var ham der fik skubbet projektet i gang. Han var således en meget afholdt mand i området.

SOM TAK FOR ZYTPHEN-ADELERS STORE ARBEJDE foreslog en gruppe borgere at rejse en statue af baronen. Der blev startet en indsamling, men beløbet var kun højt nok til at få lavet en buste af Zytphen-Adeler. Da man jo havde fortalt vidt og bredt om statuen, var gode råd dyre – løsningen blev at man købte en forholdsvis billig statue af Enrico Dalgas (medstifter af Det danske Hedeselskab i 1866) og erstattede hans hoved med Zytphen-Adelers, og derfor er statuen, der står i Fårevejle Stationsby, lidt pudsig – Dalgas' velkendte positur fra heden med baronens hoved med "blød" hat. Men Zytphen-Adeler blev hædret som han fortjente. Statuen blev rejst i 1928. I øvrigt ville statuen stå i vand til anklerne hvis lammefjorden ikke var blevet udtørret.

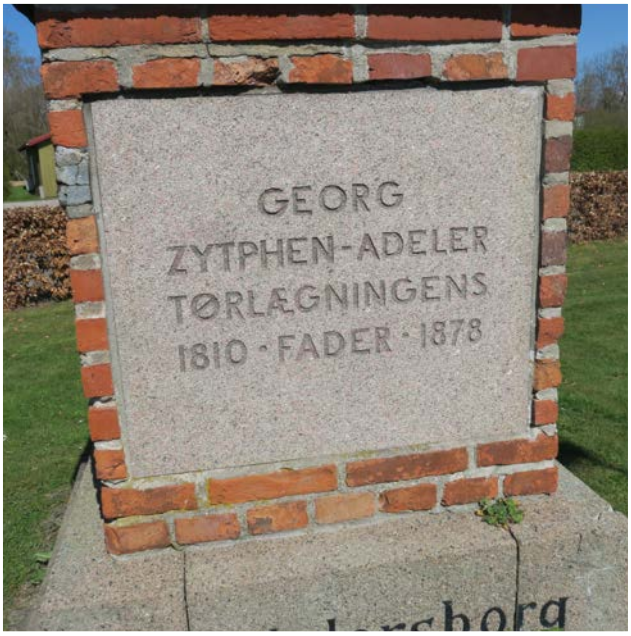

Fårevejle Kirke og Jarlen af Bothwell

HER KAN DU SE MERE AF NORDKANALEN. Men jeg er stoppet ved kirken for at se dens forbindelse med Zypthen-Adeler familien og Dragsholm Slot.

DEN FORRESTE STOLERÆKKE I KIRKEN TILHØRER DRAGSHOLM SLOT og viser slottets store tilknytning til området. Men der er endnu en ting i kirken som binder den til Dragsholm slot og svaret skal vi finde nede i et kapel under kirken.

IKKE LANGT FRA STATUEN AF ZYPTHEN-ADELER LIGGER FÅREVEJLE KIRKE som du ser på billedet. Den ligger højt hævet og har ligget lige ud til Lammefjorden som nu afvandes via Nordkanalen der løber nede foran kirken.

Bjergene i Odsherred

LÅGET fra Jarlens oprindelige kiste.

MINDESKILT for Jarlen af Bothwell

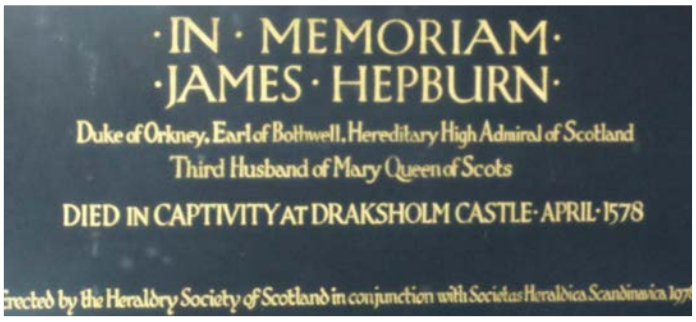

FÅREVEJLE SOGNS MEST BERØMTE PERSON, DEN SKOTSKE JARL AF BOTHWELL, ligger i et kapel under Fårevejle kirke.

Han levede fra 1536 til 1578, og fik en yderst dramatisk livshistorie, der involverede kongelig kærlighed, mod, mord, storpolitik, fangenskab, sindssyge og død. Egentlig hed han James Hepburn og han var både storadmiral over Skotland og sherif for Edinburgh. Jarlen var deltager i tidens religionskrig mellem katolikker og protestanter, han rejste til både Norge og Danmark, og blev (muligvis) gift med en norsk adelsdame, selv om han allerede var gift hjemme i Skotland. I 1565 blev han kaldt tilbage til Skotland af dronning Maria Stuart. Dronningen var allerede gift med lord Darnley, men han blev myrdet to år senere! Jarlen tiltaltes for mordet, men blev frifundet, da de andre skotske jarler stillede sig bag ham.

Herefter blev jarlen skilt for at kunne gifte sig med Maria Stuart, vistnok mod hendes vilje. Der bredte sig en opstand mod både dronningen og jarlen; den første blev fængslet, den anden flygtede til sit hertugdømme Orkney- og Shetlands-øerne, og siden videre – forklædt som matros – til Bergen i Norge. Han blev fængslet af den danske kong Frederik d. II som brik i et større politisk spil. I juni 1573 blev jarlen indsat som fange på Dragsholm slot, hvor han døde som sindssyg i slottets fangekælder i 1578 efter i alt 11 års dansk fangenskab.

Jarlen af Bothwell blev gravsat i Fårevejle kirke, hvor han gennem mange år lå i en glaskiste i et rum, man fik adgang til gennem kirkens gulv. I 1949 fik jarlen sit sidste hvilested i den nuværende krypt under kirken - fra 1976 i en lukket egetræskiste. Der er fri adgang til jarlens kapel under kirken. Her kan man se hans våbenskjold og oprindelige kistelåg, samt få lidt informationer.

Bjergene i Odsherred

Sanddobberne Camping

MIDT I ALLE HERLIGHEDERNE som vi kigger på ligger Sanddobberne Camping i et dejligt område lige ud til vandet. Her vil vi slå lejr og bruge den som udgangspunkt for resten af de steder vi mangler at se i området, hvor vi ikke lige kan have campingvognen med.

VI HAR FUNDET EN PLADS, hvor vi vil stille vores lånte Caravelair Artica 520 op så vi kan sætte det nye Dometic Club Air Pro 390 S lufttelt op.

SÅ NU KAN JEG LIGE TESTE QUATTRO PLATINUM MOVEREN på vognen som er fuldautomatisk og så har den en nem fjernbetjening med et lille display og en joystick. Jeg har ikke kigget i brugsanvisningen men prøver mig frem.

RULLERNE KØRES NEMT IND TIL DÆKKENE og er klar til at flytte campingvognen, som har en totalvægt på 1400 kg. Det viser sig at være barnemad for moveren der kan klare op til 2500kg. Rullerne er 2 delte så der er 2 ruller på hvert dæk.

Bjergene i Odsherred

JEG HOLDER ET STED, HVOR MOVEREN SKAL TRÆKKE CAMPING-VOGNEN op ad bakke og det klarer den rigtig flot. Den kører faktisk hurtigere end jeg er vant til med movere og den drejer i flydende bevægelser når jeg trykker joysticken i den retning jeg vil have den kører.

VORES CAMPING-VOGNE ER PÅ PLADS og vi går i gang med at sætte luft-teltet op. Se mere på filmen.

VI ER HELDIGE MED VEJRET MED BLÅ HIM-MEL men det blæser så vi valgte at droppe havudsig-ten, hvor der ellers er nog-le gode pladser med udsigt. Men vi holder på et dejligt sted da Sanddobberne har mange spændende pladser.

Se omtale af Cara-velair Artica 520 og Dometic Club Air Pro 390 luftteltet efter denne artikel.

Bjergene i Odsherred

Dragsholm Slot

700 METER (FUGLEFLUGT) VÆK FRA SANDDOBBERNE CAMPING LIGGER DRAGSHOLM SLOT, som efter at have været stamhus (allodialgods, som kunne arves af døtre) og som i en årrække hed Adelersborg i 1843 skiftede til baroni under lensbaron Georg Frederik Otto Zytphen-Adeler, som i 1868 genoptog brugen af navnet Dragsholm Slot.
G.F.O. Zytphen von Adeler var en driftig mand og var bl.a. initiativtager til inddæmningen af Lammefjorden som nævnt tidligere.

DRAGSHOLM SLOT ER I MANGE ÅR DREVET SOM 1. KLASSES HOTEL og restaurant (Michelin stjerner) i topklasse hvor der er mulighed for at afvikle stort set alle former for arrangementer med overnatninger og mange aktiviteter.

JARLEN AF BOTHWELL I DRAGSHOLMS FANGEKÆLDER. Dragsholm slot har 800 år på bagen og er bl.a. kendt for at have haft Jarlen af Bothwell i sin fangekælder. James Hepburn (ca. 1536 – 14. april 1578) var en skotsk adelsmand, kendt i Danmark som Jarlen af Bothwell, der endte sit liv som statsfange i Danmark i Dragsholm Slot, hvor han sad fængslet fra 1573 til sin død i 1578. Han blev bisat i Fårevejle Kirke, hvor et mumificeret lig siden 1858 antages for hans.

HERUNDER SER DU SLÆGTEN von Zypthen-Adelers periode af ejerskab af Dragsholm Slot.
(1694-1727) Frederik Christian von Adeler
(1727-1757) Christian von Lente af Adeler (søn)
(1757-1785) Conrad Wilhelm Adeler (nevø)
(1785-1816) Frederik Adeler (søn)
(1816-1836) Bertha Moltke gift Adeler
(1836-1878) Georg Frederik Otto Zytphen-Adeler (datters datters ægtefælle)
(1878-1908) Frederik Herman Christian de Falsen Zytphen-Adeler (søn)
(1908-1932) Georg Frederik de Falsen Zytphen-Adeler (søn)
(1932-1936) Slægten von Zytphen-Adeler

Bjergene i Odsherred

I BRYDEBJERG SKOV (TÆT PÅ DRAGSHOLM OG VEJRHØJ) findes der 4 gravhøje, hvoraf en udgør Brydebjerg-monumentet, som består af en obelisk rejst 1873 af taknemmelige beboere af Baroniet Adelersborg og et gravkapel for den sidste baron og hans frue på Adelersborg, nu Dragsholm Slot.

Mausoleum for Zypthen-Adeler efterkommere

DER ER TALE OM EN "OBELISK" ELLER ÆRESSTØTTE rejst for midler indsamlet blandt godsets bønder og afsløret ved en stor folkefest den 6. juli 1873, sat til minde om den daværende godsejer på Dragsholm, Lehnsbaron Georg Frederik Otto Zytphen-Adler og hans hustru. Baronen var selv til stede og modtog hyldesten fra de bønder, som han rent faktisk havde gjort mere for, end det var sædvane. Den er sat det år hvor Lehnsbaronen overtog styringen af udtørringen af Lammefjorden. Georg Frederik Otto von Zytphen-Adler blev født i København i 1810 og nedstammede fra den hollandske adelsslægt von Zytphen. Da han i 1836 giftede sig med Berthe Henriette Frederikke Løvenskiold, blev han samtidig godsejer på Dragsholm og i 1838 blev slægten Zytphen-Adler optaget i dansk adelstand. Han var en af drivkræfterne bag dræningen af lammefjorden i 1873, der tørlagte ca. 5000 ha frugtbar jord. Bag de solide døre til gravmælet ligger Lehnsbaron Georg Frederik Otto Zypthen-Adelers barnebarn og hustru begravet. Den sidste baron i slægten von Zypthen Adeler døde således i 1932 og hans frue allerede i 1922.

OBELISKEN I BRYDEBJERG skov mellem Dragsholm og Vejrhøj.

Bjergene i Odsherred

KOREVLERNE ER EN LAGUNE MIDT MELLEM TO SANDREVLER. Det er et område, der i lang tid lå under vand, indtil det voksede frem i begyndelsen af 1900-tallet efter en voldsom storm. Området er derfor omtrent 100 år gammelt og rummer vilde dyr, sjældne planter og en natur, som både består af sandklitter, kystlaguner, klitheder samt strandeng og -sump.

Korevlerne

KITESURFING både inden for og uden for korevlerne ved Sanddobberne Camping.

KITESURFING UD FOR SANDDOBBERNE CAMPING med med Nekselø som baggrund. Billedet er taget med kraftig tele så Nekselø er rykket tættere på end i virkeligheden.

Bjergene i Odsherred

VI ER KØRT AD DE SMÅ HYGGELIGE VEJE til en lille parkeringsplads på Harebjerg tæt på Vejrhøj skov. Det sidste stykke skal foregå til fods (ca. 350 meter) og det første stykke er op ad "bjerget", indtil vi kommer til det sidste stykke som er over en åben mark. Hvis du havde valgt at gå nede fra stranden ville det være en tur fra o meter til 121 meter over havet.

Vejrhøj - Sjællands tredje højeste punkt

Vejrhøj midt i Bjergene er med sine 121 meter over havet det højeste punkt og dermed kronen på det særprægede morænelandskab. Vejrhøj er en bakke med en stor gravhøj, beliggende ved Nekselø Bugt i Odsherredbuerne i Odsherred, Nordvestsjælland. Den er den markante top i det fredede område Bjergene. Toppen af gravhøjen befinder sig i en højde af 121 meter over havet, hvilket er det højeste jordpunkt på Sjælland.

Bjergene i Odsherred blev skabt under og efter den sidste istid for ca. 15.000-18.000 år siden.

Her dannedes de tre højderygge – Odsherreds-buerne – som udgør Odsherreds "skelet". Vejrhøjbuen er den største og mest markante. Buen strækker sig fra Vindekilde og Bjergene over Veddinge Bakker og videre nord om Asnæs ud til Isefjordskysten. Vejrhøj midt i Bjergene er med sine 121 meter over havet det højeste punkt og dermed kronen på det særprægede morænelandskab.

1.000 gravhøje i Odsherred

Selv om der ikke er så mange fund fra oldtiden i Bjergene og Kårup Skov, ved vi, at der har boet mennesker i Odsherred lige siden tidlig stenalder. Hele Odsherred er oversået med gravhøje – de fleste fra bronzealderen. I alt er der registreret op mod 1000 gravhøje i Odsherred.

Sjællands største

Vejrhøj er en af Sjællands største og mest markante gravhøje med en storslået udsigt over store dele af Sjælland. I Vejrhøj Skov ligger der seks mindre gravhøje og i Brydebjerg Skov lige i nærheden yderligere fire. Ved Orehøje i

Kårup Skov er der registreret tre gravhøje og nord for Rævebjerg endnu en. I bronzealderen gik havet helt ind til foden af Vejrhøj, og de mange gravhøje må have været et imponerende syn fra havet.

Dragsholm Slot hører til en af landets ældste ikke kirkelige bygninger.

Man mener, at det stammer helt tilbage fra 1215 og blev bygget af Roskilde-bispen Peder Sunesen. Efter reformationen overtog kronen slottet og de store jordarealer, der hørte med – heriblandt Bjergene og det, der i dag er Kårup Skov.

Husmændene og den magre jord i Bjergene

Godset kom på private hænder i 1664 og har været det siden. Ved en af de store landboreformer blev de magre jorde på Bjergene ud mod Kattegat udstykket til 35 husmandslodder.

Jorden var så kuperet og mager, at den stort set ikke kunne bruges til andet end græsning. Det tvang husmændene til at supplere indtægterne med fiskeri eller ved at arbejde som daglejere for godsejeren. Mange af de en gang så fattige husmandssteder ligger stadig og trykker sig i det bakkede landskab. Forskellen er, at det i dag er eftertragtede sommerboliger.

Husene i Bjergene blev allerede i 1950erne pålagt en privat særfredning, som betyder, at husene skal holdes i jordfarver, med stråtag m.m.

Bjergene i Odsherred

EN NY TRAPPE SIKRER AT VEJRHØJS SIDER IKKE SLIDES ned. På vej op det sidste stykke ser jeg den dejlige udsigt hele vejen rundt. I klart vejr kan du se 27 kirketårne fra toppen.

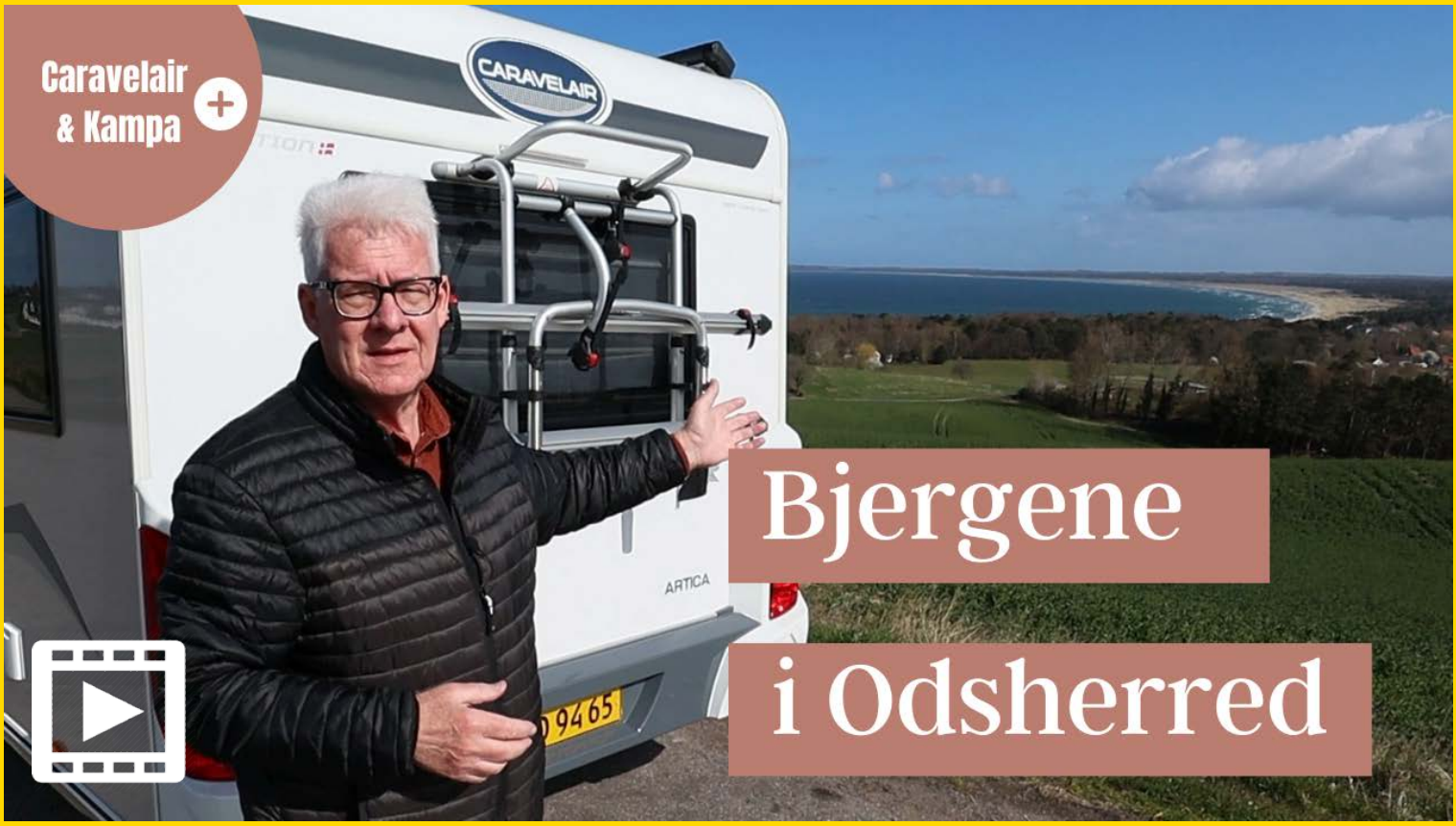

benimar
Du vil blive overrasket
Det er ikke uden grund at det er Danmarks mest solgte autocamper
Kvalitet - Design - Sikkerhed - Pålidelig - Pris
Find din lokale forhandler på: www.campingagenten.dk

CARAVELAIR
På vej til friheden
Ny lækker campingvogn - med masser af udstyr
Let
Design - Kvalitet - Pris - Vægt
Find din lokale forhandler på: www.campingagenten.dk

DOMETIC

Mest solgte lufttelte på markedet

MOBILE LIVING MADE EASY.

CLUB AIR ALL-SEASON
FÅES I PRO & ALL-SEASON
Dybde: 275 cm
Fåes i størrelse: 260, 330, 390 & 440
Fåes i højde: S / M / L

GRANDE AIR ALL-SEASON
FÅES I ALL-SEASON & PRO
Dybde: 300 cm
Fåes i størrelse: 390
Fåes i højde: S / M

RALLY AIR PRO
FÅES I PRO & ALL-SEASON(260)
Dybde: 250 cm
Fåes i størrelse: 200, 260, 330, 390
Fåes i højde: S / M

RALLY AIR PRO D/A
FÅES I ALL-SEASON & PRO
Dybde: 250 cm
Fåes i størrelse: 330(All-Season), 260, 330 & 390(Pro)
Skinnehøjde: 220 - 300 cm

NYHED - MULTI HØJDESYSTEM
Passer nu på campingvogn, autocampere & campervans - Nyt system (med to vulster.)

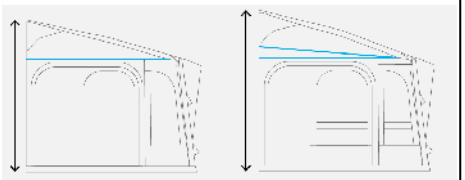

Højder:
S 235 - 265 CM **M** 265 - 295 CM **L** 295 - 325 CM

DOMETIC

ASCENSION FTX 601 TC
FÅES OGSÅ I POLYESTER
Mål: 765 x 460 x 220 cm
Fåes i størrelse: 401 og 601

Kampa

HAYLING 4 AIR TC
FÅES OGSÅ I POLYESTER
Mål: 610 x 280 x 210/180 cm
Fåes i størrelse: 4 Air TC / 4 Air / 6 Air

Kampa

BREAN 4 AIR
FÅES OGSÅ MED STÆNGER
Mål: 375 x 280 x 200/165 cm
Fåes i størrelse: 3 Air / 4 Air

Find din forhandler på: www.campingagenten.dk

Quattro

- Caravan mover med ny intelligent power

Op til 7 års garanti

Markedets stærkeste mover

Quattro Diamond — Kr. 12.599,-
Quattros bedste automatiske mover med fantastisk ydelse og styring i flydende bevægelser (Joystick) på campingvogne op til 2500 kg max vægt, ved 15% hældning.
- Mover vægt: 32.5 kg
- Kan sættes op til dobbelt aksel
- Inkl ny Smart fjernbetjening

Quattro Rhodium — Kr. 10.499,-
Vores bedste manuelle mover med fantastisk ydelse og styring i flydende bevægelser (Joystick) på campingvogne op til 2500 kg max vægt, ved 15% hældning.
- Mover vægt: 32.5 kg
- Kan sættes op til dobbelt aksel
- Inkl ny Smart fjernbetjening

Quattro Platinum — Kr. 10.499,-
En let, elegant og automatisk mover. Flyt nemt campingvogne op til 2250 kg max vægt ved 15% hældning, med vores intuitive Quattro-fjernbetjening.
- Mover vægt: 35 kg
- Kan sættes op til dobbelt aksel
- Inkl ny Smart fjernbetjening

Quattro Titanium — Kr. 7.869,-
Denne manuelle mover er en legende blandt campingvogne. Let at bruge, effektiv og kraftfuld, flyt campingvogne på op til 2250 kg max vægt, ved 15% hældning.
- Mover vægt: 35 kg
- Binær kontrol
- Quattro classic fjernbetjening

Find din forhandler på: www.campingagenten.dk

Nem styring med den nye joystick fjernbetjening.

Caravelair Artica 520 Norline

På turen "Bjergene i Odsherred" benyttede Peer Neslein lejligheden til at teste den nye Caravelair Artica 520 som med en bredde på 230 cm er nem at komme rundt med på de små veje i Odsherred samtidigt med at den er ganske rummelig indendørs.

PEER NESLEIN FORTÆLLER:

Campingvognen jeg kørte med havde en del udstyr og ekstraudstyr bl.a. den nye mover Quattro Platinum som er topmodellen i serien. Jeg valgte derfor en plads på Sanddobberne Camping hvor den lige skulle trække den 1.400 kg (totalvægt) Caravelair 520 op på plads. Det gik som en leg. Jeg ved godt at den mover kan trække op til 2.500 kg, men jeg blev alligevel overrasket over hvor hurtigt den både reagerede, men også kørte og ikke mindst skiftede retning i flydende bevægelser. Dette skyldes bl.a. den nemme styring med den nye joystick fjernbetjening.

Den nye Caravelair får positive kommentarer der hvor jeg har mødt andre campister som synes at det er en flot vogn. Det gælder både ude som inde. Man beder lige om at stikke hovedet ind i vognen.

Konklusion på testturen med Caravelair Artica 520 Norline.

Jeg synes det er en rigtig god størrelse på en rejsevogn, som selvfølgelig også kan bruges til alle andre former for camping. Vognens

Den nye Caravelair får positive kommentarer der hvor jeg har mødt andre campister som synes at det er en flot vogn.

Caravelair Artica 520 Norline

Der er rigtig god plads i den 4-kantede siddegruppe hvor det store bord ligeledes kan klappes sammen til halv størrelse.

Bordpladerne klappes sammen og stativet skubbes ind under bordpladen og så kan du skyde bordet på plads.

Rimeligt stort køkken med mange skab og skuffer

Det indirekte lys under køkkenbordet giver godt lys i skuffen med bestik.

Næste skuffe er det populære kompressorkøleskab på 150 liter og 15 liter frostboks. Vognen her er udstyret med batteri (ekstraudstyr) så man kan overnatte en nat uden adgang til 230 volt som køleskabet bruger. Så du skal kun have lidt gas med til evt. varme og til grillen. Fordelen ved et kompressorkøleskab er at det kan køle selv om der er 30-40 varmegrader uden for.

polyestertag, sider og bund tiltaler mig. Isoleringen og måden vognen er konstrueret på med XPS og IRP som jeg har fået forklaret af en forhandler lyder godt. Vognen jeg kører med er godkendt til 1400 kg, men modellen kan godkendes op til 1700 kg, så det burde opfylde behovet for de fleste uanset om den trækkende bil er lille, eller man ønsker at udnytte den større lasteevne. Testvognen har en del udstyr og det kan blive stærkt vanedannende. Jeg tænker bl.a på tv- og internetantennen fra AeriTec med router som var monteret i vognen. Så er det nemt at streame TV via din telefon til smart TV eller via Cromecast eller Apple TV. Det kræver selvfølgelig at du har en aftale med en af de mange udbydere. Men har du en aftale om kanaler på din privatadresse, kan du i de fleste tilfælde tage kanalerne med dig i campingvognen.

Internetantenne og router giver dig også dit private wifi i og omkring vognen så familien kan komme på nettet med deres mobiler og tablets.

Vognen var udstyret med dansk Tempo 100 som jeg holder meget af når jeg er på ture som strækker sig gennem Danmark. Jeg hentede vognen hos Campingagenten i Nibe og derfra og hjem til Brøndby er der 400 km. Så er det rart at du kan køre 90-100 km/t. Så jeg hat testet vognen på motorveje og de mindste veje i Odsherreds bjerge og begge dele har været en fornøjelse.

Caravelair er på rette spor med en campingvogn til familien med gode indretninger, udstyr og priser, for ikke at tale om fornuftige egenvægte. Se mere her:

campingagenten.dk

Caravelair Artica 520 Norline

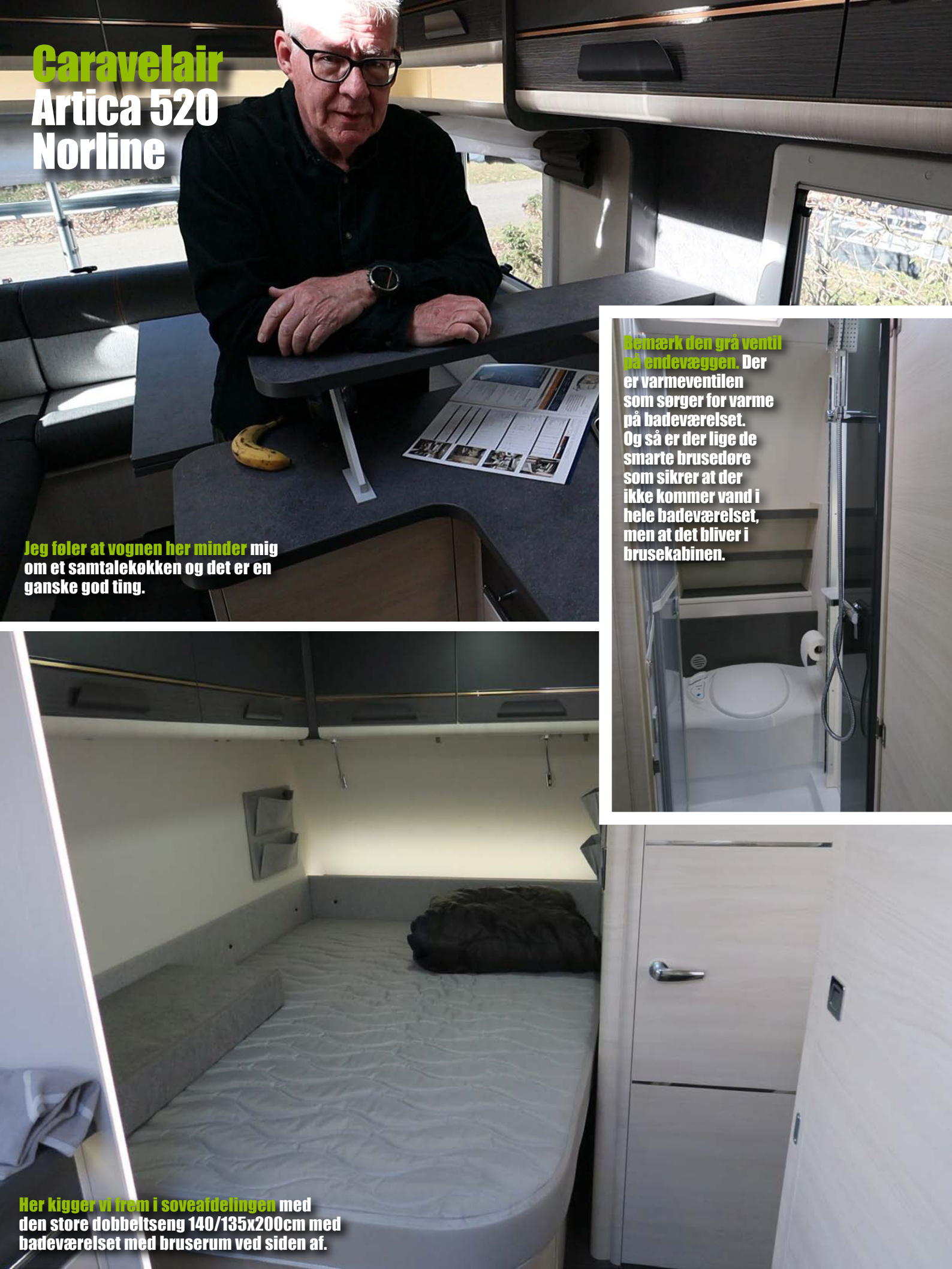

Jeg føler at vognen her minder mig om et samtalekøkken og det er en ganske god ting.

Bemærk den grå ventil på endevæggen. Der er varmeventilen som sørger for varme på badeværelset. Og så er der lige de smarte brusedøre som sikrer at der ikke kommer vand i hele badeværelset, men at det bliver i brusekabinen.

Her kigger vi frem i soveafdelingen med den store dobbeltseng 140/135x200cm med badeværelset med bruserum ved siden af.

Caravelair Artica 520 Norline

Her ser du håndvasken lige uden for toiletrummet med skabe og hylder.

Totallængde	695 cm
Karosserilængde	582 cm
Indvendig længde	520 cm
Udvendig bredde	230 cm
Totalhøjde	258 cm
Egenvægt	1.150 kg
Totalvægt	1.700 kg

(Testvognen 1.400 kg)
Teltmål
994 cm

Læs Campingferie.dk's grundige gennemgang af vognen med masser af billeder: **campingferie.dk/2021/02/10/2021-caravelair-artica-520**

Under dobbeltsengen er der rigtig god plads til bord og stole og varmeovn til forteltet. Bemærk den store indbyggede vandtank som rummer 50 liter. I denne vogn er der monteret en 14 liter varmtvandsbeholder (230 volt) hvilket er rart når der er så godt et bruserum. Bemærk den solide sengeramme i metal og lamelbund.

Caravelair Artica 520 Norline

TV-beslag er standard. Der er 2 sammenbyggede garderobeskabe. Et traditionelt bøjleskab og et smallere hyldeskab.

Vognen Peer kørte med på turen "Bjergene i Odsherred" er udstyret med en del udstyr (herunder ekstraudstyr) bl.a. tagmonteret Dometic markise, Cykelholder, Dometic Aircondition, AeriTec tv- og internetantenne med Mimo teknik. Vognen har Truma blæservarme og hele 5 USB udtag fordelt i vognen.

Caravelair Artica 520 Norline

ENDURO CAMPER

Det skarpeste udvalg af kvalitetsmovere

ENDURO Premium

Op til 2000 kg. / Vægt 33 kg
For både enkelt– og dobeltakslede vogne.
Leveres med fjernbetjening som kan betjene både Enduro Premium og Autosteady støtteben. Med elektrisk tilkobling.

Vejl. pris kr. **12.649,-**
Excl. montering

ENDURO 505 FL

Op til 2000 kg. / Vægt 33 kg
For både enkelt– og dobbeltakslede vogne.
I kombination med Enduro Autosteady støtteben kan Enduro 505FL med den unikke "Finding Level" funktion nivellere din campingvogn.
Med automatisk tilkobling.

Vejl. pris kr. **13.699,-**
Excl. montering

ENDURO Autosteady

Motoriserede 12V støtteben fra Enduro som nemt betjenes med fjernbetjening. Fås i versioner kompletsæt med støtteben og en version hvor spindel på det orginale støtteben erstattes af en motoriseret spindel.

Vejl. pris fra kr. **7.949,-**
Excl. montering

Enduro autosteady automatiske støtteben

ENDURO ECO + AUTO

Op til 1800 kg. / Vægt 34 kg
Med eletrisk tilkobling.

Vejl. pris kr. **10.549,-**
Excl. montering

ENDURO ECO +

Op til 1800 kg. / Vægt 37 kg
Med manuel tilkobling.

Vejl. pris kr. **8.449,-**
Excl. montering

Find nærmeste forhandler på camper.dk

Sjællands største udvalg af brugte vogne

Vi køber din vogn i ren handel

13 mdr. garanti

Værksted
Webshop

jpcaravan.dk

v/ Jesper Povelsen
Hovedgaden 532 2640 Hedehusene
Telefon: 89 88 31 26 info@jpcaravan.dk

www.jpcaravan.dk

Åbningstider

Mandag	10.00 - 17.00
Tirsdag	10.00 - 17.00
Onsdag	10.00 - 17.00
Torsdag	10.00 - 17.00
Fredag	10.00 - 17.00
Lørdag	Lukket
Søndag	11.00 - 15.00

Find os på facebook
www.facebook.com/jpcaravan.dk

Bioboy

Fjerner sorte striber – og meget andet

Biologisk rengøring
Rengør og polerer på én gang

Camper Shampoo m. pleje

Vask næsten uden brug af vand
Rengør og beskytter på én gang.

Find din nærmeste forhandler på:

www.alsi.dk/bioboy

ALSI.dk

REIMO
YOUR ONE STOP SHOP FOR CAMPER, MOTORHOMES, CARAVANS. SINCE 1980.

REIMO TENT-TECHNOLOGY

Marina Air 290/390/490 fra Kr. 6.600,-

- Luftfortelte i 300D Oxford PES fibre
- Vandsøjletryk 3000 mm
- Fås i 3 str.: 290 - 390 - 390 - 490
- Vejl. pris fra: Kr. 6.600,–

OUTDOOR REVOLUTION
WWW.OUTDOOR-REVOLUTION.COM

Esprit 420 Pro RVS Kr. 12.300,-

- Premium luftfortelte i Pro.800HD vævede polyester-fibre, UV-bestandig
- Vandsøjletryk 6000 mm med anti-kondens mesh-ventilationssystem
- Oxygene Air Frame - det hurtigste, enkleste og mest pålidelige luftkanal-system med Dura-tech single ventil med intelligent overtryksregulering og livsvarigt garanti!
- Et hav af intelligente egenskaber og finesser
- Vejl. pris: Kr. 12.300,–

Også Esprit serien fås i str. 360 og 420
vejl. pris fra Kr. 9.000,-

Se dem hos din REIMO Pro Partner:

- Aabybro Camping & Fritid, www.campshop.dk
- SK Caravan, www.campingshop.dk
- Caravan Centret Brohallen, www.campingdeals.dk
- Slagelse Camping & Outdoor, www.slagelsecamping.dk
- JP Caravan, www.jpcaravanshop.dk.

www.reimo.com/da

Som det fremgår af navnet Dometic Club Air Pro 390 S er det en model som sikkert vil tiltale mange campister pga størrelsen

Peer Neslein tester Dometic Club Air Pro 390 S

PEER NESLEIN FORTÆLLER:

Lufteltet jeg skal stille op er en ny model fra Dometic. Som det fremgår af navnet Dometic Club Air Pro 390 S er det en model som sikkert vil tiltale mange campister pga størrelsen 390. Den er stor og rummelig og ikke større end at man kan håndtere den, når den skal op i teltskinnen. Fra fabrikkens side har man pakket forteltet uden sider og front hvilket betyder at vægten bliver reduceret til 19,4 kg i stedet for 28,7 hvis sider og front er monteret. Så det gik faktisk nemt med at få forteltet i skinnen og pumpe det op og pløkke det. Vi var 2 mand om det og det vil jeg anbefale. Det er nemt når man er 2 der sætter fortelt op sammen.

Teltet er fremstillet I Weathersfield Pro og anbefales af Dometic til rejsecampister. Hvis man skal bruge et lufttelt som fastligger hvor man ligger fast i en af sæsonerne anbefales det at vælge et lufttelt fremstillet i Weathershield All-Season som er fremstillet i åndbare materialer der kan modstå vind og vejr bedst.

Se mere på
www.campingagenten.dk

Peer Neslein tester

Dometic Club Air Pro 390 S

Teltet er fremstillet I Weathersfield Pro og anbefales af Dometic til rejsecampister.

JUSTERBAR HØJDE

En af de store nyheder på Dometic lufttelte er at de er højdejusterbare. Modellen jeg har sat op hedder S efter navnet og det betyder at teltet passer til vogne med teltskinnen i højden mellem 235-265 cm. Modeller med M passer til 265-295 cm og modeller med L passer til modeller med højden 295-325 cm.

Peer Neslein tester

Dometic Club Air Pro 390 S

Her viser jeg at den smarte lynlås kan ændre højden på vulsten op til 30 cm. Det er smart at lynlåsen er placeret så du nemt kan nå den uden brug af stige eller skammel.

2 VULSTER

I øvrigt har teltet også 2 vulster på henholdsvis 5 og 7 mm hvilket betyder at teltet kan anvendes på både campingvogne, autocampere og kassebiler hvor teltet ofte skal skubbes ind i en mindre telt-skinne på den monterede markise.

Vinduer, hvor du kan lyne vinduet op og have mygge-nettet i stedet for.

Der mange praktiske detaljer på Dometic lufteltet. Du kan selvfølgelig lave dør i begge sider så du kan vælge den side der er læ på, men du kan også lyne selve døren op så der kun er myggenet for døren. Det giver rigtig god luftcirkulation en varm sommerdag.

Peer Neslein tester

Dometic Club Air Pro 390 S

I begge sider er der ligeledes udluftning og myggenet i hjørnet under taget ind til campingvognen.

Teltet pumpes op et sted med den medfølgende håndpumpe som fungerer perfekt. Du pumper op på den midterste luftkanal, men når luften skal ud og du skal pakke teltet sammen skal du åbne en 3 ventiler, en på hver af de 3 luftstænger. Det sikrer at al luft kommer ud af teltet når du skal pakke det sammen.

Peer Neslein tester

Dometic Club Air Pro 390 S

Du kan lyne fronter og sider af og ikke nok med det, du kan tilkøbe et Club Air Pro solsejl og lyne det på fronten.

Her ser du en af de 3 af luftstængerne der bærer udhænget som sikrer at regnvand ikke løber direkte ned af teltsiderne.

På siderne af teltet er der ligeledes monteret lynlåse so du kan udvide med et annenks på den ene eller begge sider. Så kan du faktisk udvide dit fortelt til et kæmpe luftfortelt med 2 annekser (tilkøb) med luftstænger på 190 cm på hver side af forteltet, så bredden på hele teltet bliver 770 cm, selv om du kun bruger 390 cm af din teltskinne. Så er der plads til svigermor, børneafdeling, køkken eller opbevaring af cykler, barnevogn eller andet.

Peer Neslein tester

Dometic Club Air Pro 390 S

Dual-Pitch tagsystem sikrer at vinden afbøjes og regnvand bortledes på effektiv vis, for at undgå regnvand på taget.

Selv om jeg har monteret termoloftet kan jeg lyne det lidt op så jeg får glæde af tagvinduerne i forteltet. Det er smart. Og hvis solen generer dig, kan du lyne termoloftet til igen.

Tid til en kop kaffe i et dejligt stort fortelt som er 390 cm bredt og 275 cm dybt. Og så er det lyst og venligt.

Peer Neslein tester

Dometic Club Air Pro 390 S

Den medfølgende pumpe er supergod at arbejde med.

Manometeret viser et grønt og rødt område. Pump op til 9 psi. Det er hvad fabrikken anbefaler.

Gulvtæppet er fra Kampa i perfekt størrelse til teltet og med kantbånd.

Peer Neslein tester

Dometic Club Air Pro 390 S

Nydeligt fortelt med masser af plads og muligheder for at udvide det i 3 retninger.

Se mere på
www.campingagenten.dk

Gode tilbud på brugte telte i butikken

eller se mere på vores hjemmeside www.scamping.dk - under Telte

SØRENS CAMPING Aps
www.scamping.dk

Ferien starter hos Søren
Undskyld vi roder
- vi bygger om

walker

Åbnings tider:
Mandag - fredag: 10 - 17
Lørdag: 10 - 14
Søndag: 10 - 16

Medlem af Campingbranchen
ocff.dk
OUTDOOR · CAMPING · FERIE & FRITID

SØRENS CAMPING Aps
www.scamping.dk
Sørens Camping Aps • Teglvænget 7-9
7400 Herning • Tlf: 97161418 • www.scamping.dk

walker

Kom og se det STORE udvalg af kvalitets telte fra Walker

Endnu et kvalitetstelt fra Walker

Ferien starter hos Søren
Undskyld vi roder
- vi bygger om

walker

Åbnings tider:
Mandag - fredag: 10 - 17
Lørdag: 10 - 14
Søndag: 10 - 16

Medlem af Campingbranchen
ocff.dk
OUTDOOR · CAMPING · FERIE & FRITID

SØRENS CAMPING Aps
www.scamping.dk
Sørens Camping Aps • Teglvænget 7-9
7400 Herning • Tlf: 97161418 • www.scamping.dk

Skab skygge med et Isabella solsejl

LOGGIA LETVÆGTSSOLSEJL

SUN SHINE PLUS SOLSEJL MED FRONT

ECLIPSE MED SIDE

COSY CORNER

COSY CORNER LEVO TIL AUTOCAMPER

Se mere på
www.isabella.net

Isabella

Billedet viser Levo Cosy Corner og Levo Læsejl.

Peer Neslein tester

5 nyheder fra Isabella

– solsejl med luft eller stænger m.m.

Jeg skulle teste en række nyheder fra Isabella og da jeg i forvejen skulle teste CampingCard for ACSI på nogle campingpladser, var det jo perfekt at slå opgaverne lidt sammen.

Nu var jeg ikke helt alene på tur for Signe (min datter) var med som fotograf og redigeringsteknikker, mens jeg har ansvaret for opstilling telte, solsejl og andet udstyr. På turen med Isabella var der lagt vægt på nemme rejsetelte som solsejl og lignende, med stænger eller luft, for de campister der rejser meget og blot ønsker noget nemt og hurtigt at sætte op.

De 4 film

Teltene vi viser i de 4 film er uddrag fra de 4 film fra vores tur "Campingtur med rabat" hvor vi kørte tværs over Danmark. Men vi tænkte at det kunne være rart for dem der bare ville se nærmere på nyhederne fra Isabella at kunne se film uden rejser, seværdigheder og campingpladser. Så her er de på 4 film med Isabellas lette rejse solsejl m.m.

5 nyheder fra Isabella

5 nyheder fra Isabella

Campingtur gennem Danmark

- med rabat

I april måned kørte Signe og Peer Neslein en tur tværs gennem Danmark for at teste CampingCard ACSI og nye solsejl m.m. fra Isabella. Hele turen ligger som dagbøger med masser af billeder med seværdigheder, opstilling af Isabella telte og brug af CampingCard ACSI.

Campingtur gennem Danmark

- med rabat

DEL 1
campingferie.dk/2021/04/12/campingtur-med-rabat-paa-overnatning-og-test-af-solsejl

DEL 2
campingferie.dk/2021/04/13/campingtur-med-rabat-paa-overnatning-og-test-af-4-solsejl-del-2

DEL 3
campingferie.dk/2021/04/14/campingtur-med-rabat-og-test-af-4-solsejl-del-2-film/

DEL 4
campingferie.dk/2021/04/15/campingtur-med-rabat-paa-overnatning-og-test-af-4-solsejl-del-4-film-reklame/

Campingtur med rabat med CampingCard ACSI

Signe og Peer Neslein kørte en tur gennem Danmark og testede undervejs CampingCard ACSI som giver rabat på næsten 3.000 campingpladser i Europa i lavsæsonen.

Signe og Peer kørte fra København og overnattede på Kolding City Camp, Esbjerg Camping og på Vejers Familie Camping. Man køber en pakke med 2 ACSI bøger hos sin campingforhandler. Pakken koster kr. 145. Inden i de 2 bøger som rummer oversigt over næsten 3.000 campingpladser ligger ligeledes et Europa kort hvor alle pladserne er tegnet ind med hver sit nr. Sluttelig sidder der også et rabatkort i den ene bog lige til at tage ud.

Du finder det land du vil besøge i korthæftet og dernæst finder du en plads i det område du vil besøge. Tag nummeret på pladsen og slå op i en af de 2 bøger med pladser i.

Nu kan du læse alt om pladsens faciliteter, åbningstider og priser. Der er 5 priser: 12-14-16-18-20 Euro som svarer til 90-105-120-135-150 kr. og den pris dækker for en parcel til din campingvogn, autocamper eller telt, 2 personer, strøm 4Kw, bad og hund hvis pladsen tillader det. På campingpladsen viser du dit rabatkort og betaler. Der kan blive tillagt miljøgebyr. På vores tur i Danmark betalte vi pr. dag kr. 150 + mellem 10-20 kr i miljøgebyr, altså i snit 165 kr. per overnatning.

Læs dagbøgerne fra vores tur gennem Danmark med CampingCard ACSI her:

campingferie.dk/2021/04/12/campingtur-med-rabat-paa-overnatning-og-test-af-solsejl

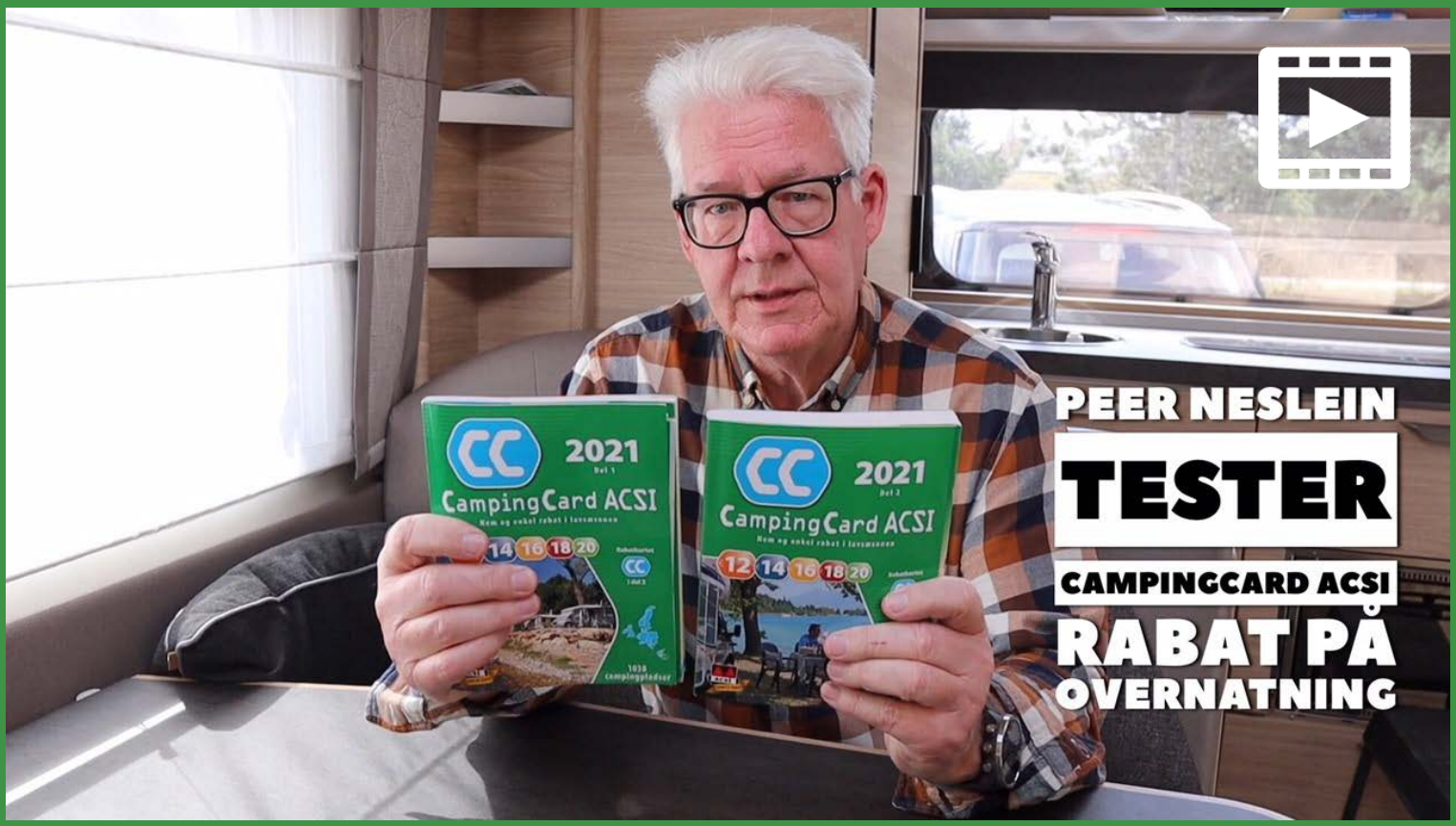

15 modeller

fra kr. **157.200,-**

inkl. lev.omk.

SPORT findes i et stort udvalg af grundrids og et unikt forhold mellem pris og kvalitet, som gør det muligt for alle at få opfyldt sine feriedrømme. Uanset, om man er en naturelsker, fastligger, et par på opdagelse eller en stor familie. Totalvægtene er fra 1.300 - 2.500 kg.

16 modeller

fra kr. **180.500,-**

inkl. lev.omk.

SÜDWIND har begejstret i næsten 60 år med nyt udstyr, innovative teknologier og design-highlights. I 2021 overgår vognen sig selv som 60 YEARS jubilæumsmodel.
Find din favorit blandt 16 forskellige grundrids med totalvægte fra 1.500 - 2.500 kg.

Billeder kan afvige fra den egentlige model, type, standard og være vist med ekstraudstyr, som ikke er standard i Danmark.

Alle os med Knaus

Find din nærmeste Knaus forhandler på Knaus.dk

Agent: Intercamp A/S Tlf. 7684 0820

KNAUS

Forhandler af HYMER CAMPER VANS · ROAD CAR GRÆNSELØS FRIHED · bravia mobil

FRITIDSBILER

VI ER **CAMPERVANS SPECIALISTER**

Hos Fritidsbiler finder du altid et stort udvalg af autocampere i van størrelser. Vi forhandler Bravia, Hymercar og Roadcar, i vanmodeller / Fritidsbiler. Vi tager gerne din personbil eller autocamper i bytte.

Vi har altid et godt udvalg af nye Fritidsbiler på lager, så kig forbi i Haslev, se de mange muligheder og få gode råd og vejledning inden du beslutter dig. På gensyn!

Hilsen, dit Fritidsbiler Team

Aksel, Søren & Kasper

Bravia	**fra kr. 514.900,-**
Roadcar	**fra kr. 472.990,-**
Hymercar	**fra kr. 531.000,-**

Følg os på
@fritidsbiler

Islandsgade 1, 4690 Haslev +45 40374061 info@fritidsbiler.dk

www.fritidsbiler.dk

Oplevelser med svigtende teknik

Du kender sikkert det med at noget teknik driller i campingvognen på campingturen. Her en beretning fra campisten Harni Hess som fortæller lidt om nogle af de udfordringer han har mødt på sin vej som campist samt hvordan han har løst dem.

Oplevelser med svigtende teknik

TEKST & FOTOS HARNI HESS

Manglende spænding giver manglende køl

Min kone og jeg har efter vi ikke længere var på arbejdsmarkedet, valgt at køre længere ture udenfor de flestes sommerferie. Således også i 2017. Dagsturen til byen Numana, lidt syd for havnebyen Ancona i Marche området af Italien, havde været varm, men ikke ud over det sædvanlige. Som sædvanlig når vi kørte blev køleskabet skiftet over til gas og til 230V når vi overnattede. Normalt giver det ingen forskel i køle effekten. Denne gang skulle det vise sig at være anderledes. Efter nogle timer på pladsen blev temperaturen i køleskabet kontrolleret. Den var alt for høj i forhold til det vi plejede at opleve. Jeg blev lidt bekymret. Var der fejl på køleskabet eller var der andre ting galt? Efter at have tænkt lidt over det tog jeg multimeteret frem for at lave lidt målinger. Der var slet ikke de forventede 230V, men kun lidt over 200V. Et kig rundt på den meget store campingplads, https://www.numanablu.it/en/camping-italy , afslørede at der ikke var ret mange gæster og alligevel var spændingen alt for lav. Enden blev at der blev skiftet tilbage på gas og næste morgen var temperaturen igen nede omkring det normale. Det var i øvrigt anden gang vi besøgte pladsen. Formålet med denne tur var bl.a. at se grottebyen Sassi di Matera. Flere store film har scener optaget her. Vi brugte camping Molinella i Vieste som base, https://www.molinellavacanze.com/en/#.YHcCregzZO8

Utæt regulator giver manglende gas

Denne beretning stammer fra en tur til både Frankrig og Italien. Vi var på vej hjem fra det sydlige Frankrig, nærmere bestemt Camarque og den sydvestlige del af Frankrig. Mange år tidligere var vi på Camping Saint Avit Loisirs, https://www.saint-avit-loisirs.co.uk/ . Den ville vi genbesøge og samtidig sige tak for de mange jule-/nytårskort vi havde modtaget. Besøget blev ikke helt som planlagt. Den engang så hyggelige plads havde undergået et enormt voksesværk. Den var blevet til hvad mange kalder en tivoliplads. Vi blev der kun i ganske få dage. Vi har heller

Oplevelser med svigtende teknik

"Campingvognen er forsynet med Trumas Duo Control gasregulator som selv skifter over når en flaske er tom og på hver gasflaske sidder en mellemtryks regulator. De var begge blevet defekte så man kunne høre hvordan gassen sivede ud af dem."

ikke siden modtaget et eneste kort. Jo længere nordpå vi kørte jo dårligere blev vejret så vi bestemte os for at køre østpå, mod Italien, i håbet om bedre vejr. Vi kørte ind i Italien gennem Frejus tunnelen. Planen var at køre til Camping Covelo ved Iseo søen, http://www.campingcovelo.com/index.html . Vejret var fint da vi kom, men senere blev det køligt og regnfuldt, så der skulle lidt varme på om aftenen.

Ikke mere gas

På hele turen havde gasanlægget fungeret som det skulle, men pludselig var der ikke mere gas. Underligt, for vi er aldrig taget afsted uden at have en hel flaske gas og mindst det halve i en anden. Men begge flasker var tomme. Varm mad lavet i campingvognen var udelukket, men heldigvis bød pladsen en aften på gratis mad i store mængder til alle, mod at der blev taget et billede af os til hjemmesiden. Samtidig måtte vi høre på campingfatters underholdning. Det var en ganske hyggelig aften. Turen til camping Mitte, https://www.camping-mitte.de/ , måtte vi spise ude. Fra camping Mitte er der ikke så langt til Süderlügum hvor det er muligt at få fyldt danske gasflasker, https://ralf-teschke-autogas-tankstelle-grenz-gas.business.site/ . Begge blev fyldt og igen sat i gas kassen. Men nu kunne jeg høre hvad der var galt. Campingvognen er forsynet med Trumas Duo Control gasregulator som selv skifter over når en flaske er tom og på hver gasflaske sidder en mellemtryks regulator. De var begge blevet defekte så man kunne høre hvordan gassen sivede ud af dem. Hvorfor begge var blevet defekte har jeg aldrig fundet ud af, men det kan måske skyldes alderen.

Defekt generator

I efteråret 2016 var vi på tur med Hymer Klub Danmark til Bad Waldsee i Sydtyskland, hjemsted for Hymer Eriba campingvogne og autocampere. Der er et museum tilknyttet fabrikken som selvfølgelig også skulle besøges.

Pladsen vi boede på var Camping Gitzenweiler hof, www.gitzenweiler-hof.de/de/ . Dagene var lune, men aftener og nætter var kølige, faktisk tæt på frysepunktet. Derfor blev varmeovnen i campingovnen tændt. Pludselig en aften nægtede den at tænde. Selvom der var en gastekniker i gruppen kunne han ikke gøre noget. Heldigvis havde et andet medlem en varmeblæser med, som blev lånt. Den blev der god brug for på hjemturen. Den bød nemlig på regn og kø-

Oplevelser med svigtende teknik

"Med bare en smule indsigt i teknikken er det muligt at overkomme uforudsete problemer uden at gå i panik."

ligt vejr. Da vi kom til en overnatningsplads var der ingen i receptionen. Man skulle bare tage en af de poser som hang på døren. Den indeholdt diverse informationer. Derefter fandt man sig en plads og næste morgen betalte man så i receptionen. Vejret var overskyet, men ingen regn. Den vejrudsigt holdt dog kun få km, så begyndte det igen at regne og det fortsatte resten af dagen. Frokosten blev holdt i en kold campingvogn, så den kunne hurtigt overstås. Vi nærmede os Hamburg og dermed også begyndende kødannelser. Pludselig tændte lade lampen i instrumentpanelet som tegn på manglende ladning af bilens batterier (der er 2 i en Toyota landcruiser). Der var ikke meget andet at gøre end at følge køen på motorvejen. Lampen slukkede igen og håbet om at fejlen kun var midlertidig fik humøret i bilen op. Desværre varede det håb kun kort for lade lampen lyste igen op. Denne gang forblev den tændt. Vi valgte at fortsætte hjemad i håbet om i det mindste at kunne passere grænsen. Det lykkedes også, faktisk kom vi helt til Vejle inden alle kontrollamper i instrumentpanelet pludselig lyste op. Vinduesviskerne havde længe kørt i slowmotion og kørelyset var også stort set væk, men så længe motoren kunne køre valgte vi at fortsætte. Vi kom også hjem. Vi bor i Midtjylland. Da campingvognen så skulle bakkes på plads gik motoren i stå for mig. Der var efter ca 300 km kørsel på batterierne ikke så meget strøm tilbage at jeg kunne starte igen, men med starthjælp gik det. Det var generatoren der var defekt. Den var på det tidspunkt 10 år gammel. Det er vist den eneste gang hvor vi har haft flere uheld på samme tur.

Med bare en smule indsigt i teknikken er det muligt at overkomme uforudsete problemer uden at gå i panik.

Foto: Jan Olesen

Charlottenlund Fort Camping

– en plads med krudt i

Bo midt i spændende omgivelser tæt på København, skov og strand.

Charlottenlund Fort Camping ligger 7 km nord for København, direkte ud til dejlige Øresund med pragtfuld badestrand. Beliggenheden tæt på skov, strand, Københavns centrum og Nordsjællands Riviera gør campingpladsen til et attraktivt sted for et skønt ferieophold.

Hyggelig og intim

Campingpladsen er hyggelig og intim med kun 65 pladser, og den store popularitet medfører rift om pladserne. Her er rig mulighed for både afslapning og aktiviteter, idet nærområdet byder på adskillige spændende udflugter. En direkte buslinje og gode cykelforhold bringer Dem på kun 25 minutter til hjertet af København med hovedstadens mange seværdigheder.

Særegen

Campingpladsen er særegen, idet den er indrettet i det gamle nedlagte fæstningsværk Charlottenlund Fort. Køkken og baderum findes således i de gamle kasematter. Fortet blev anlagt i årene 1886-1887 og indgik som en del af Københavns Søbefæstning indtil 1932. På fortet ses stadig de 12 haubitskanoner, som blev opstillet omkring 1910. Området er nu fredet, og voldene omkring fortet danner den ydre grænse for campingpladsen.

Læs mere her:
campingcopenhagen.dk

Foto: Jan Olesen

Hold da helt campingferie

– på Rødvig Camping på dejlige Stevns

Rødvig Camping klør på trods Corona-restriktioner.

Vi manglede sidste år de fleste af vores udenlandske gæster. Men heldigvis har danskerne fået øje for vores dejlige land. Selvom regeringen gjorde hvad de kunne for at sende folk ud på små-øerne, var der alligevel en stor turisttilstrømning til Stevns.

På Campingpladsen tilpasser vi os situationen. Vores lille dagligstue erstattes af et stort overdækket område, med plads til fællesspisning og frisk luft.

Poolen, som var lukket hele sidste år, er nedlagt. I stedet har vi satset på større og bedre legeplads til de mindste.

Når børnene hygger sig slapper far og mor jo også mere af. Og så håber vi selvfølgelig på en kanon sommer, så gæsterne kan nyde den dejlige strand kun 800 m. fra campingpladsen.

Stevns er klar til turisterne

Natur, kultur, historiens vingesus, og masser af fine udflugtsmål venter på jer. Vi på Rødvig Camping glæder os til at byde sommergæsterne velkommen, men lover, at vi ikke booker mere op, end at alle kan få luft og sikker afstand til naboer. Så kom trygt på Camping, også i endnu et Corona-år.

Se mere her:
rodvigcamping.dk

- DCU samarbejdsplads
- Opvarmet servicebygning
- Velsmagende morgenbrød
- Salg af campingudstyr
- Udsigt til flotte solopgange
- Udsigt til Christiansø
- Plads med en sjælden ro
- Ingen legepladser

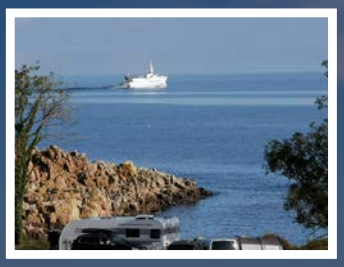

Gudhjem Camping Bornholm

Voksencamping med havudsigt, tæt på Gudhjem by og Melsted strand!

www.gudhjemcamping.dk

Rødvig Camping ligger på Stevns,
30 km. syd for Køge og 70 km fra Kbh

Rødvig
Camping
Stevns

- Her skinner solen lidt mere

Rødvig Camping - Højstrupvej 2A, 4673 Rødvig Stevns
www.rodvigcamping.dk - info@rodvigcamping.dk - Tlf.: 56506755

#VisitCzechRepublic

Camping

Naturelskere finder et stort udvalg af campingpladser i Tjekkiet ved adskillige søer, på kanten af skoven eller endda i Prag

Er camping tilbage på mode? For nogle ja, for andre er sommeren en langvarig ferie på campingpladsen. Campister er dog i stigende grad krævende. Dette er en af grundene til, at nogle campingpladser udbyder ikke-traditionelle former for indkvartering, såsom jurte-og tipi telte, indkvartering i tønder eller retro-campingvogne. At vælge den rigtige campingplads er et vigtigt skridt for at sikre et godt ophold. Du kan finde flere oplysninger i kataloget fra Sammenslutningen af Campingpladser i Tjekkiet, hvor 79 certificerede campingpladser venter på dig. Bliv inspireret til din næste sommerferie!

Tjekkiet er den ideelle destination for alle, som har passion for livsstilen med camping, campingvogne eller som foretrækker utraditionelle overnatningssteder. Derudover finder du mere end 2.000 borge og slotte, 14 UNESCO-monumenter, 36 kurbade, over 100 golfbaner, smukke bjerge og nationalparker med en overflod af cykel -og vandrestier. Glæde ved at opdage det bedste, Tjekkiet har at tilbyde, understøttes af traditionernes magi, den berømte smag af det lokale køkken og også af et udvalg af gode vine eller øl.

Det Bøhmiske Schweiz

Vil du kombinere din ferie på campingpladsen med andre interesser?

Bliv inspireret af campingpladser med særligt fokusområde. Der er mange fantastiske campingpladser ideelle til fx familier med børn, vandre- og cykelelskere, fiske- og svømme entusiaster, for dem der elsker dyr, underholdning eller for dem der foretrækker bare stille afslapning.

Hvis du planlægger at tage på camping, kan du være interesseret i, hvem der blev kåret til året campingplads i 2019, og hvad de enkelte pladser tilbyder deres gæster.

Autocamp Sedmihorky i det eventyrlige **Bøhmiske Paradis** – UNESCO Geopark tog førstepladsen. Denne firestjernede plads tilbyder overnatning i luksushytter, mobilhomes, små hytter, telte med underlag, tipier eller campingvogne samt teltområder. Andenpladsen i konkurrencen for årets mest populære campingplads gik til den populære **Kemp Stará Živohošť** ved flodbredden af **Slapy Water Reservoir** i **centralbøhmen**. Dette populære fritidsområde ligger ca. 30 km syd for Prag. Området

Lednice-Valtice-komplekset

med rekreativt center og dets placering garanterer optimale forhold til familie afslapning. Tredjepladsen gik til **Camping Vranovská pláž (Vranov Beach).** Den tilbyder forskellige former for indkvartering, lige fra enkelt indrettede hytter, til et hostel, samt komfortabel indkvartering i pensionat og mobilhomes med en samlet kapacitet på 270 senge.

Listen over de første 10 bedste campingpladser i konkurrencen, en masse inspiration og praktisk information om rejser i Tjekkiet samt sikkerheds- og hygiejneprocedurer, der følges i forbindelse med covid-19-pandemien, kan findes her:

https://www.visitczechrepublic.com/da-DK

Foråret spirer

Og med foråret kommer der virkelig liv og smukke farver masser af grønne nuancer over Danmarks måske hyggeligste campingplads ude i skoven – midt i byen Auning på Djursland, hvor det hele er trimmet og står snorlige.

Foråret spirer CAMPDJURSLAND

Campingferie er (som skrevet tidligere), taget på ferie med Campingfatter, på CAMPDJURSLAND (Danmarks måske hyggeligste campingplads) ude i skoven midt i byen Auning på Djursland, da vi ville se hvad en Campingfatter får den lange vintertid til at gå med (udover at holde ferie).

Vinterferie forbi

Campingfatters lange "vinterferie" er nu nået sin ende, og han nyder nu, at se alle de dejlige sæsongæster (nye som "gamle"), der har valgt at stedet her skal være deres hjem væk fra hjem, og snart kommer også alle de dejlige turistgæster der vælger igen og igen at deres ferieture selvfølgelig skal holdes i Paradis, som en af gæsterne kalder det efter trofast at være kommet tilbage hertil (flere gange) årligt gennem de seneste 12 år.

Campingfatter har jo igen i den forgangne vinter været på "aktiv ferie" (som du kan se), for han har været i gang med at totalrenovere pladsens servicefaciliteter, som skulle stå klar til åbning. Men som det jo desværre indimellem går, så fungerer renoveringsprojekter nemmere inde i hovedet end ude i virkeligheden.

Campingfatter udtaler; "Vi nåede desværre ikke helt i mål til sæsonstart 29.4. da sådanne renoveringsprojekter desværre går nemmere i hovedet end i virkeligheden, men størstedelen af de nye faciliteter er klar, og vi vil være klar med alle de sidste detaljer og det nye familierum til Kr. Himmelfartsferien. Og hvis det på nogen måde kan skuffe dig (selvom vi har kæmpet for at få det hele klart), så kan jeg (hvis det er nogen trøst), fortælle at jeg er 100 gange så skuffet over jeg ikke kunne levere som forventet til åbningen.

Men vi vil godt konstatere, at det er værd at vente på, for det er blevet nogle rigtig fine faciliteter, og så har man formået at bevare sjælen i de gamle bygninger (anno 1960).

Kig forbi auningcamping.dk

Campingfatter siger ligeledes; *"Har dette vagt din interesse, så kig forbi auningcamping.dk og book også gerne en plads til din vogn, eller lej en af vore mange lækre udlejningsenheder, så kan du, se for dig selv hvor godt det er blevet. Husk du kan også booke fe riepakker online med rabat på indgangen i Djurs Sommerland, som også er kommet i gang med sæsonen, og kun ligger 10 min. køretid fra pladsen".*

Se mere her:
www.auningcamping.dk

Danmarks måske hyggeligste campingplads tilbyder

FLEXI PLADS

I forår- og efteråret.
Du betaler alene kr. 75,00 pr. person
når enheden benyttes

Bookes efter først til mølle princippet
på mail@auningcamping.dk
(Der udbydes kun 10 pladser)

Auning Camping
Danmarks måske hyggeligste

NYHED 2021

Nye gulve og nyt VVS i toilet, badefaciliteter, køkken, samt nyt stort udekøkken

TILBUD
på sommerferien i 2021

2 personer i en uge
ude i skoven - midt i byen

KUN kr. 995,00

Pris inkl. GUL Enhedsplads og 2 personer.
Ekskl. Evt. El forbrug

Gældende for ophold
i perioden 26.6. - 2.7. & 7.8. - 13.8.

Tillæg for ORANGE Enhed kr. 70,00
Tillæg for HVID Enhed kr. 280,00
Ekstra personer kr. 525,00 pr. person

Bookes efter først til mølle princippet på
mail@auningcamping.dk

Feriepakker med rabat til Djurs Sommerland og Djurslands øvrige attraktioner kan bookes online på auningcamping.dk

HINSHØJ CARAVAN

Vi har et stort udvalg af nye 2021 Polar vogne. Her er et udsnit:

Polar 520 CTH Original DK
Polar 560 LB Original DK
Polar 560 CTV Original DK

Polar 590 CTH VK Custemized
Polar 650 TR DB VK Selected
Polar 680 TR LB VK Custemized

Polar 730 CTVX BK VK Edition
Polar 730 DS VK Custemized

Der tages forbehold for solgte vogne.

Hjertet i vores forretning er vores flotte udstilling, hvor der er et bredt udvalg af nye vogne fra alle vores mærker. Vi lægger især vægt på topmærkerne fra Fendt og Polar, som vi altid har et stort udvalg af. Finder du ikke den vogn, du søger, kan du altid spørge os. Vi har altid nye vogne på vej hjem fra fabrikkerne, måske er der netop den, du søger.

Hinshøj Caravan forhandler 5 super mærker og vi har altid et stort udvalg af nye vogne på lager.

Vi forhandler:

FENDT CARAVAN · Hobby · Polar · Dethleffs En ven af familien · TCAB

Vores 20 mand team har meget erfaring i branchen så vi står klar til at yde jer den bedste service i branchen.

Din Polar forhandler
Som alle nok ved er Cabby blevet solgt til Polar, og i denne forbindelse har vi også fået forhandlingen af Polar. I samme ombæring har vi også sikret os, at vi i fremtiden kan levere reservedele til de Cabby, der allerede kører på de danske veje, da Polar har overtaget salg og produktion af disse. Så hvis I står og mangler reservedele til Cabby, skal i ikke tøve med at kontakte Johnny på vores værksted: johnny@hinshoj.dk
Han kan hjælpe jer med det i står og mangler til netop jeres Cabby.

Vi servicerer og reparerer selvfølgelig stadigvæk de mange Cabby, der kører på det danske marked.

Åbningstider

3. Januar - 31. August
Mandag - Fredag kl. 10.00 - kl. 17.00
Lørdag kl. 10.00 - kl. 15.00
Søndag kl. 10.00 - kl. 16.00

1. September - 17. December
Mandag - Fredag kl. 10.00 - kl. 17.00
Lørdag Lukket
Søndag kl. 11.00 - kl. 16.00

Påsken
Skærtorsdag kl. 10.00 - kl. 16.00
Langfredag kl. 10.00 - kl. 16.00
Påskelørdag Lukket
Påskesøndag Lukket
2. Påskedag kl. 10.00 - kl. 16.00

Pinsen
Pinselørdag kl. 10.00 - kl. 13.00
Pinsedag Lukket
2. Pinsedag kl. 10.00 - kl. 16.00

Andre Helligdage
Kr. himmelfartsdag 10.00 - 16.00
St. Bededag 10.00 - 16.00
Grundlovsdag 10.00 - 16.00

Hinshøj Caravan A/S • Gl.Viborgvej 392 • 8920 Randers NV • +45 86 46 60 72
salg@hinshoj.dk • www.hinshoj.dk

Polar luksus campingvogne

hos Hinshøj Caravan

Peer Neslein har besøgt Hinshøj Caravan og kigget nærmere på en af de mange udstillede svenske Polar campingvogne produceret i det nordlige Sverige i Dorotea. Polar er en helårsvogn i samme klasse som Kabe.

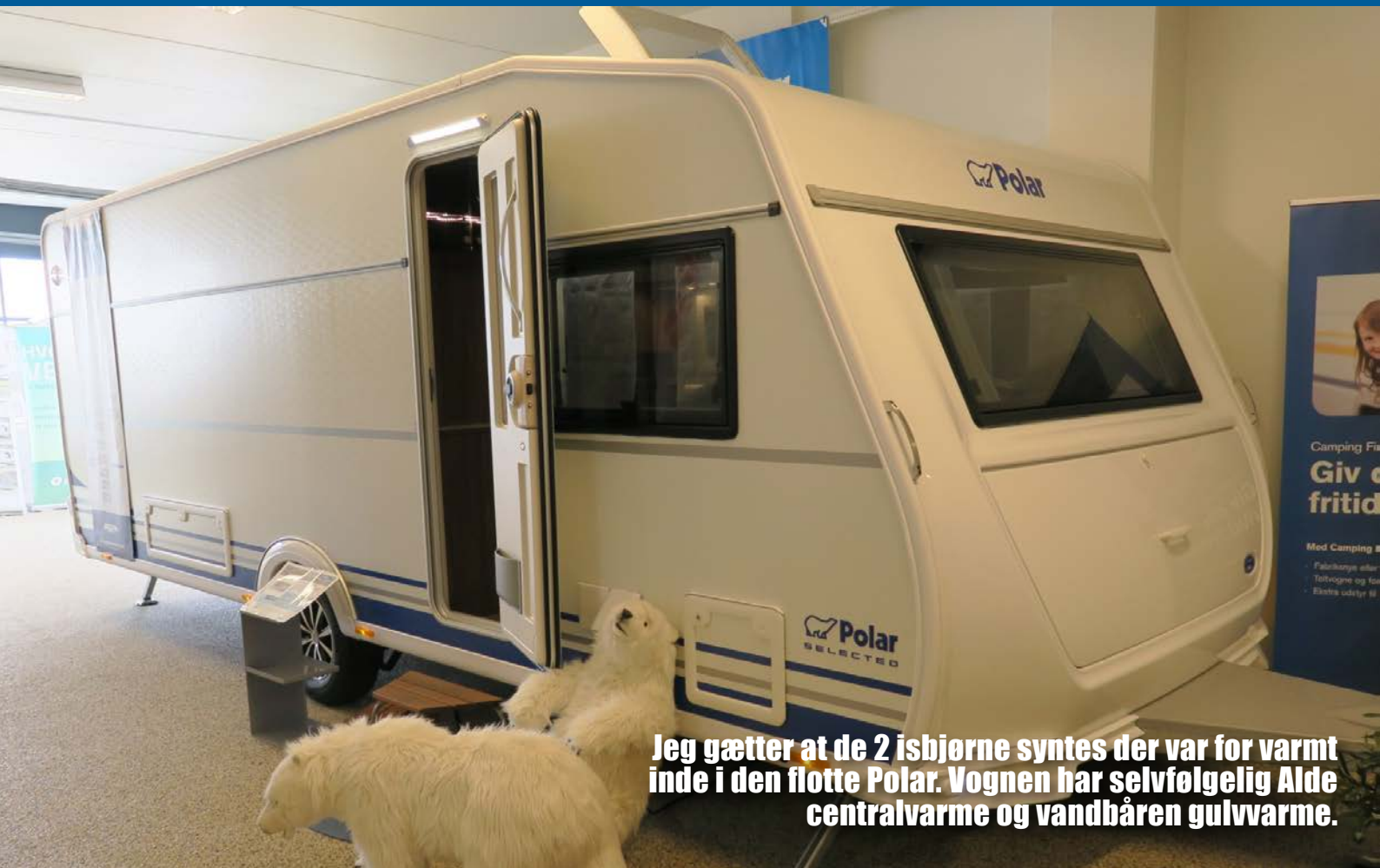

Jeg gætter at de 2 isbjørne syntes der var for varmt inde i den flotte Polar. Vognen har selvfølgelig Alde centralvarme og vandbåren gulvvarme.

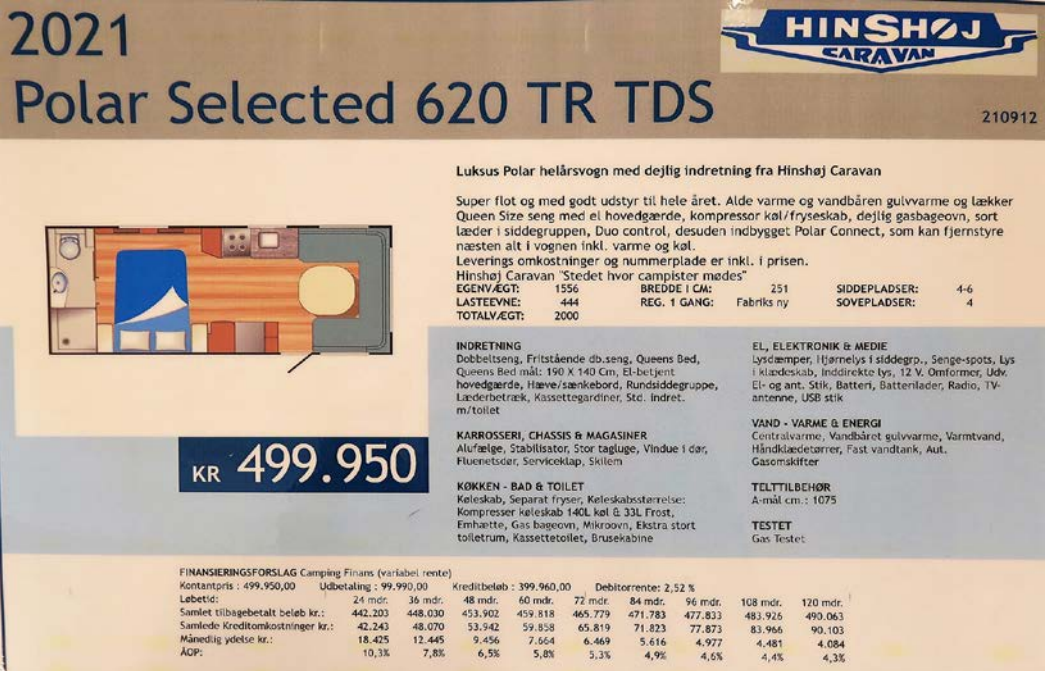

2021

Polar Selected 620 TR TDS

HINSHØJ CARAVAN

210912

Luksus Polar helårsvogn med dejlig indretning fra Hinshøj Caravan

Super flot og med godt udstyr til hele året. Alde varme og vandbåren gulvvarme og lækker Queen Size seng med el hovedgærde, kompressor køl/fryseskab, dejlig gasbageovn, sort læder i siddegruppen, Duo control, desuden indbygget Polar Connect, som kan fjernstyre næsten alt i vognen inkl. varme og køl.
Leverings omkostninger og nummerplade er inkl. i prisen.
Hinshøj Caravan "Stedet hvor campister mødes"

EGENVÆGT:	1556	BREDDE I CM:	251	SIDDEPLADSER:	4-6
LASTEEVNE:	444	REG. 1 GANG:	Fabriks ny	SOVEPLADSER:	4
TOTALVÆGT:	2000				

KR 499.950

INDRETNING
Dobbeltseng, Fritstående db.seng, Queens Bed, Queens Bed mål: 190 X 140 Cm, El-betjent hovedgærde, Hæve/sænkebord, Rundsiddegruppe, Læderbetræk, Kassettegardiner, Std. indret. m/toilet

KARROSSERI, CHASSIS & MAGASINER
Alufælge, Stabilisator, Stor tagluge, Vindue i dør, Fluenetsdør, Serviceklap, Skillem

KØKKEN - BAD & TOILET
Køleskab, Separat fryser, Køleskabsstørrelse: Kompresser køleskab 140L køl & 33L Frost, Emhætte, Gas bageovn, Mikroovn, Ekstra stort tolletrum, Kassettetoilet, Brusekabine

EL, ELEKTRONIK & MEDIE
Lysdæmper, Hjørnelys i siddegrp., Senge-spots, Lys i klædeskab, Inddirekte lys, 12 V. Omformer, Udv. El- og ant. Stik, Batteri, Batterilader, Radio, TV-antenne, USB stik

VAND - VARME & ENERGI
Centralvarme, Vandbåret gulvvarme, Varmtvand, Håndklædetørrer, Fast vandtank, Aut. Gasomskifter

TELTTILBEHØR
A-mål cm.: 1075

TESTET
Gas Testet

FINANSIERINGSFORSLAG Camping Finans (variabel rente)
Kontantpris : 499.950,00 Udbetaling : 99.990,00 Kreditbeløb : 399.960,00 Debitorrente: 2,52 %

Løbetid:	24 mdr.	36 mdr.	48 mdr.	60 mdr.	72 mdr.	84 mdr.	96 mdr.	108 mdr.	120 mdr.
Samlet tilbagebetalt beløb kr.:	442.203	448.030	453.902	459.818	465.779	471.783	477.833	483.926	490.063
Samlede Kreditomkostninger kr.:	42.243	48.070	53.942	59.858	65.819	71.823	77.873	83.966	90.103
Månedlig ydelse kr.:	18.425	12.445	9.456	7.664	6.469	5.616	4.977	4.481	4.084
ÅOP:	10,3%	7,8%	6,5%	5,8%	5,3%	4,9%	4,6%	4,4%	4,3%

Her er salgsskiltet på vognen så du kan læse om vognens udstyr.

Indgangsdør med vindue.

Polar luksus campingvogne

hos Hinshøj Caravan

Nydelig bagende på vognen. Bemærk bredden er 251cm.

Polar luksus campingvogne

hos Hinshøj Caravan

Svensk design. Enkelt og nydeligt.

Display der styrer det meste i vognen.

Nydeligt og lyst køkken med komfur, mange skabe og godt lys. Der er både bageovn og mikroovn. Mikroovnen er monteret under køle/fryseskabet over for køkkenet.

Polar luksus campingvogne

hos Hinshøj Caravan

Kompressorkøleskab (140 liter) og frostboks (33 liter).

Her ser du mikroovnen under fryseskabet. Bemærk gulvfliserne.

Queen size seng med el-hovedgærde. Sengen måler 190x140 cm.

Polar luksus campingvogne

hos Hinshøj Caravan

Der er god aflægningsplads ved hovedgærdet samt stik og lys.

Rigtig god varmecirkulation langs væggen ved sengen.

I bagenden af vognen finder vi bade- og toiletrum. Bemærk varmeristen langs væggen.

Polar luksus campingvogne
hos Hinshøj Caravan

Håndklæde tørrer med varme. Toilet og bruserum er i hver sin side i bagenden.

Praktisk udsugning i bruseafdelingen.

Et kig på køkkenet og et hjørne af siddegruppen.

Se flere Polar campingvogne hos Hinshøj Caravan her:

QUEEN SELECTION

VI FORTSÆTTER SUCCESEN...

KABE SMARAGD "QUEEN SELECTION"

Til dig, der stiller høje krav til udstyr, komfort og samtidig ønsker en kompakt og rummelig campingvogn.

Få en fremvisning hos din KABE forhandler

QUEEN SELECTION - ALT HVAD HJERTET BEGÆRER...

Se mere her

540 GLE

SMARAGD 520 XL/KS

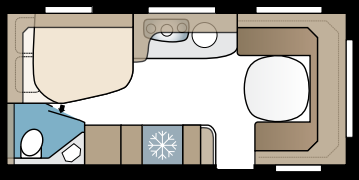

Normalpris 412.796,-

Din pris **355.900,-**

SPAR 56.896,-

SMARAGD 540 GLE/KS

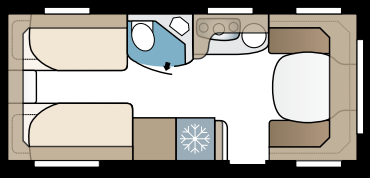

Normalpris 431.296,-

Din pris **367.900,-**

SPAR 63.396,-

2021 modellerne er med udvendige glatte side plader og USB stik i lampe. "Queen Selection" modellerne indeholder følgende:

	520 XL/KS	540 GLE/KS
Basispris	321.500	334.500
• Aircon, Dometic Fresh Jet		
• ATC (antislingersystem)		
• Elektrisk hovedgærde		
• El-indgangstrin		
• Lameludtræk mellem enkeltsenge		
• Heki II De Luxe tagluge		
• Håndklædetørrer		
• Indgangsdør m/vindue		
• Køleskab 177 ltr.		
• Lysliste dørside		
• Multimediecenter m/subwoofer		
• Nakkestøtter i siddegruppe		
• Ovn i køkken		
• Serviceklap		
• Skind i siddegruppen		
Normalpris udstyr kr.	91.296	96.796
Total pris kr.	412.796	431.296
Din pris kr.	355.900	367.900
Din besparelse kr.	**56.896**	**63.396**

Vent ikke for længe - Sælges i et begrænset antal!

Grundplanstegninger er ikke målfaste og kan variere i.f.t. virkeligheden.

Billeder kan afvige fra den egentlige model, type, standard og være vist med ekstraudstyr, som ikke er standard i Danmark.

Camping hele året med KABE

Find din forhandler på www.kabe.dk

Importør: Intercamp
Tlf. 7684 0820

Altid et skridt foran...

KABE

VI HAR NU EGET VÆRKSTED

Vores værksted klarer alle former for reparationer

Vi hjælper med at gøre skader op og laver det for alle forsikringsselskaber

Vi reparerer campingvogne, Camp-let'er, trailere og autocampere

Ferien starter hos Søren
Undskyld vi roder
- vi bygger om

SØRENS CAMPING Aps
www.scamping.dk

Gastest – Fugttest – Mont. af solceller – Movere
Batteri – EL støtteben – Markise – Cykelholder
Antenne – Klima/air-condition
Udskift af tagluger mm.

Kontakt værkstedet på tlf. 51 71 55 71
mellem 9-12 på hverdage

walker

Åbnings tider:
Mandag - fredag: 10 - 17
Lørdag: 10 - 14
Søndag: 10 - 16

Medlem af Campingbranchen
ocff.dk

SØRENS CAMPING Aps
www.scamping.dk
Sørens Camping Aps • Teglvænget 7-9
7400 Herning • Tlf: 97161418 • www.scamping.dk

Stort udvalg i brugte vogne

SØRENS CAMPING Aps
www.scamping.dk

Ferien starter hos Søren
Undskyld vi roder
- vi bygger om

walker

Åbnings tider:
Mandag - fredag: 10 - 17
Lørdag: 10 - 14
Søndag: 10 - 16

Medlem af Campingbranchen
ocff.dk

SØRENS CAMPING Aps
www.scamping.dk
Sørens Camping Aps • Teglvænget 7-9
7400 Herning • Tlf: 97161418 • www.scamping.dk

Nyt fra

Campingagenten.dk

Her er en række nyheder fra Campingagenten i form af en række film med masser af informationer.

SE EN GENNEMGANG AF AERITECH ANTENNEN som indeholder antenne for Radio, DAB, TV og internettet. Du kan også tilkøbe router og skabe dit eget wifi netværk. Se også hvor du kan se TV via din egen tv pakke. Peter Outzen fra Campingagenten fortæller om mulighederne til Peer Neslein. Yderligere information **www.campingagenten.dk**

ANDERS OUTZEN FRA CAMPINGAGENTEN fortæller om IGT's automatiske flaskeomkobler samt gasfilter. Yderligere information **www.campingagenten.dk**

SNUPTI SKAL NOK BLIVE EN POPULÆR lille hjælper når der skal bæres forfriskninger ud i haven, til stranden eller til naboen. Yderligere information **www.campingagenten.dk**

Nyt fra Campingagenten.dk

DOMETIC KAN TILBYDE MARKISER til både campingvogne og autocampere og du kan vælge om du ønsker en til sidemontering eller tagmontering. Du skal ligeledes vælge om den skal være manuel eller du vil have en model med motor som selv kører ud og ind. **www.campingagenten.dk**

TESA ER FULDAUTOMATISKE STØTTEBEN til autocampere som automatisk nivellerer vognen når du parkerer. En fordel, når der skal laves mad eller man ikke vil ligge med hovedet nedad fordi man holder på et skævt underlag. Støttebenene kører op og drejer væk når du ikke bruger dem. **www.campingagenten.dk**

O-GRILL

Fåes i 7 Farver:
Blå, sort, rød, orange, grøn, guld og creme

O-Grill 500

- Mål: 56,7 x 47,5 x 21 cm
- Vægt: 8,70 kg

Kr. 1.839,-

O-Grill 600

- Mål: 56,7 x 57,8 x 21,5 cm
- Vægt: 10,90 kg

Kr. 2.149,-

O-Grill 900T

- Indbygget termometer
- Mål: 56,7 x 57,8 x 27,6 cm
- Vægt: 11,20 kg

Kr. 2.469,-

SAfire

just GRILLiant...

Begge grill er Inkl vendbar grillplade

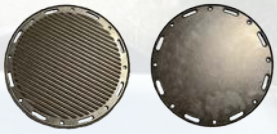

Kan bruges som gas- og kulgrill

Gasgrill
SAF001

Kr. 1.999,-

Kul/briketgrill
SAF002

Kr. 1.315,-

Lågholder
SAF003

Kr. 199,-

Rotisserie
SAF006

Kr. 799,-

Forhøjer
SAF005

Kr. 335,-

Hot cover
SAF014

Kr. 419,-

AeriTec

DVB-T / DVB-T2 · DAB · DAB+ · DVB-T2 HD

WiFi op til: 5G · Lte

Den ultimative Combi Antenne
- med MIMO teknologi

- Modtagelse i topkvalitet
- Ekstremt vejrbestandigt
- Perfekt til vanskelige modtagelsessituationer
- 360° signalmodtagelse
- Kan modtage:
- Almindeligt tv signal
- DAB & DAB+
- WIFI - fordobler min. signalet

3 i 1 antenne

Med MIMO teknologi

High-Tech WIFI antenne

Kun 839,-

Kun 2.599,-

Find din forhandler på: www.campingagenten.dk

CRESPO

- 6 års garanti

Måske de bedste campingmøbler i verden

Farver:
Sort, blå & grå

Find din forhandler på: www.campingagenten.dk

Ridsede vinduer, alger og sorte striber

Søren Thomsen, indehaver af ALSI.dk har gennem mange år leveret rengøringsmidler til de danske campingforhandlere. Han kan tilbyde et stort og alsidigt udvalg, men de mest populære produkter i han sortiment er hans Camper Shampoo med pleje som ikke kræver meget vand og som både rengør og beskytter campingvognen på en gang.

Hvis det drejer sig om ridser i vinduer eller sorte striber så er det Bioboy som er et biologisk produkt der skal bruges. Bioboy rengør og polerer på en gang.

Se de 3 film hvor Søren demonstrerer hvordan du kan fjerne ridser, alger og sorte striber med Camper Shampoo og Bioboy.

Find nærmeste forhandler på
www.alsi.dk

Søren Thomsen, indehaver af ALSI.dk

Se de 3 film her:

Ridsede vinduer, alger og sorte striber

25° ANNIVERSARIO ANNIVERSARY

PIANI DI CLODIA

★ ★ ★ ★ ★

Via Fossalta, 42 - 37017
Lazise (Verona) Lago di Garda - Italy
Tel. +39 045 7590456 - Fax +39 045 7590939
info@pianidiclodia.it

PIANIDICLODIA.IT

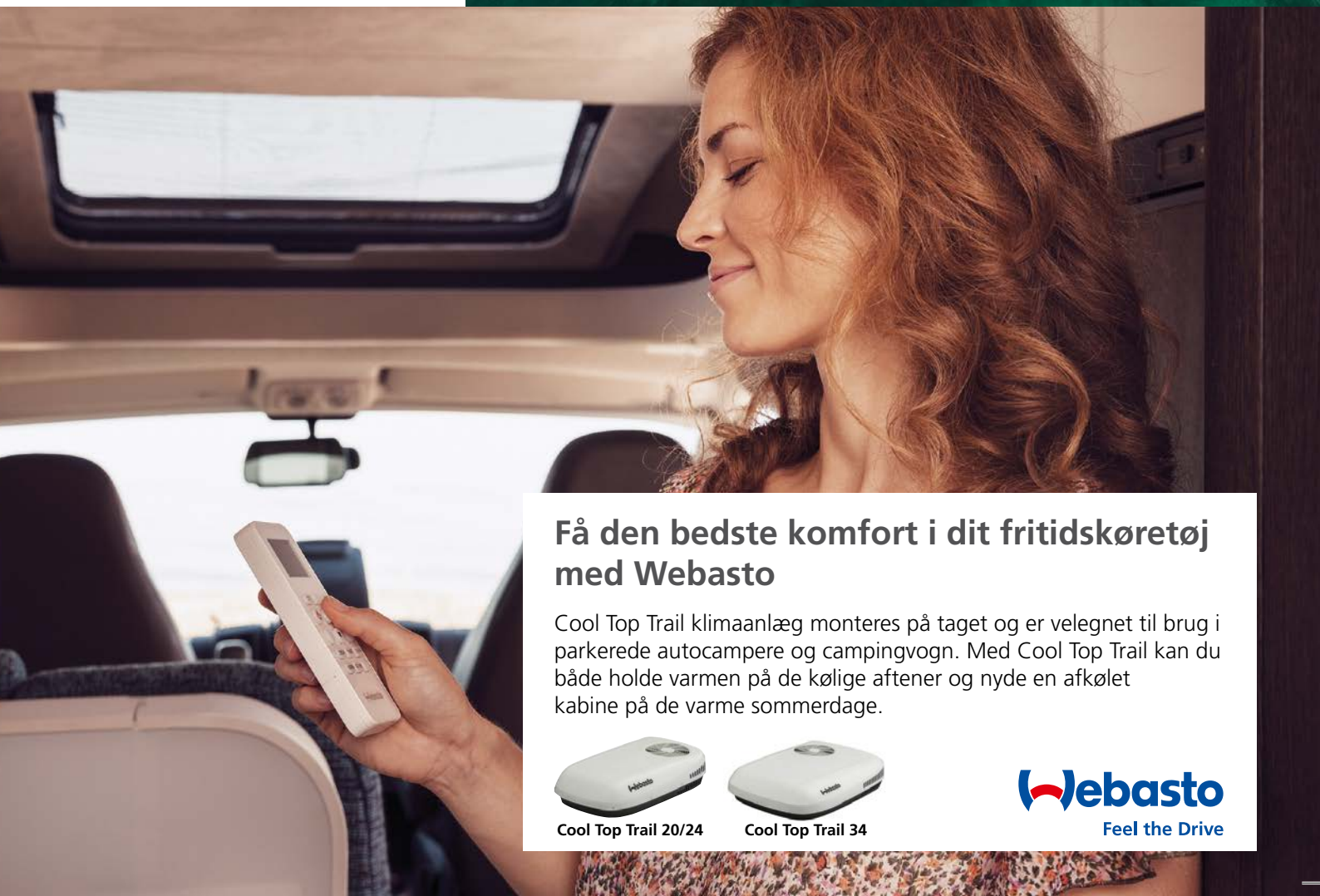

Få den bedste komfort i dit fritidskøretøj med Webasto

Cool Top Trail klimaanlæg monteres på taget og er velegnet til brug i parkerede autocampere og campingvogn. Med Cool Top Trail kan du både holde varmen på de kølige aftener og nyde en afkølet kabine på de varme sommerdage.

Cool Top Trail 20/24

Cool Top Trail 34

Webasto
Feel the Drive

STADBY REN FRITID

www. teltimport.dk

15 år med Ren Fritid – miljøvenlige produkter til campingvognen, autocamperen båden, fritidshuset m.m.

Forbedret nyhed

og altid miljøvenlige produkter

Ren Fritid Klosetvæske Universal er ændret iflg. de nye EU regler – og det er den **kun blevet bedre** af. Den har en meget diskret duft og kan bruges i afløb og skyllevandet. Den er også fremragende til at rense afløbsvandets tank og den dræber bakterier, som er årsag til dårlig lugt.

Ren Fritid Vask og Voks kommer i samme koncentration, men er **nu endnu mere effektiv,** og helt uden faremærker. Ren Fritid Vask og Voks lever op til EU's strengeste krav til miljøet.

Nu i hel-liters flasker

DANSK TELTIMPORT

v / Ina & John Damgaard • Tlf. 20 94 40 27 • kontakt@teltimport.dk • **WWW.TELTIMPORT.DK**

Ny Ren Fritid

til rengøring af campingvogn og autocamper

Det er nu her i foråret at campingvognen hives frem og man opdager at der er kommet sorte streger og alger på campingvognen og så kommer det evige spørgsmål om hvordan man nemmest fjerner disse.

Ny Ren Fritid

til rengøring af campingvogn og autocamper

PEER NESLEIN FORTÆLLER:

For 15-16 år siden var jeg med til at teste Ren Fritid som lige var kommet frem. Siden er den blevet en stor succes. Men nu er der kommet en ny udgave hvor man har fjernet de "farlige" stoffer i produktet, idet lovgivningen på området er blevet strammet.

Så hvad er mere logisk end at sætte John Damgaard, manden bag Ren Fritid, stævne ved en campingvogn med sorte striber og grønne alger.

Læs mere om den nye Ren Fritid her: www.renfritid.dk eller her: www.teltimport.dk

Foruden ændring af indholdet i den nye Ren Fritid er flasken skiftet fra en halv liter flaske til en liter flaske. Prisen for den ekstra halve liter er kun kr. 15. Så en liter nu koster kr. 149.95 mod tidligere hvor en halv liter kostede kr. 134.95.

Men lad os komme i gang med testen som du kan se i filmen herunder.:

Her står Henning og byder velkommen ind til en af de store haller der er fyldt med udstyr, fortelte og campingvogne.

Klarup Caravan Center

har bygget om og præsenterer ny superflot forretning

Manden bag Klarup Caravan er Henning Bertelsen som ved hvordan man driver en forretning. Dem har han nemlig flere af. Alle med stor succes.

Røde løbere byder en velkommen når man går en tur gennem de topmoderne lokaler i den totalt nyrenoverede forretning som vel egentlig er Nordjyllands største og flotteste Camping Center.

Klarup Caravan Center

har bygget om og præsenterer ny superflot forretning

Et kig ned af de lange gange fyldt med udstyr til en vellykket campingferie.

De sidste nye fortelte og solsejl fra Isabella, i dette tilfælde luft solsejlet Air Y er selvfølgelig allerede på plads i forretningen sammen med alle de andre nyheder.

Klarup Caravan kan præsentere de største Adria campingvogne og de mindste for ikke at tale om alle dem midt imellem. Adria er Danmarks mest solgte campingvogn.

Klarup Caravan Center

har bygget om og præsenterer ny superflot forretning

Alle de små ting du mangler til din campingvogn eller fortelt kan du også finde her. Og den åbne dør midt i billedet fører til op til den store Isabella udstilling på 1. sal.

Forretningen er fyldt med spændende varer og masser af gode tilbud til dem der er ude efter varer med gule skilte på.

Se den nye informationsfilm for Klarup Caravan Center her:

ADRIA

DANMARKS MEST SOLGTE CAMPINGVOGN

alpina | adora | action | altea | altea 4four | aviva | astella

UDSTYRSBUTIKKEN

med alt til camping og fritid.

Kæmpe møbeludstilling
samt Isabella udstilling på 1. sal

INSPIRATION

til *Jeres* egne eventyr…

Kom og se udvalget af
nye og brugte campingvogne

Camping Finans

SE HER!

Attraktiv finansiering tilbydes
– kom og hør om dine muligheder

HVERDAGE 9.30-17 · LØRDAG 10-15 · SØNDAG 11-16

8 km øst for Aalborg

www.klarupcaravan.dk

KLARUP CARAVAN CENTER

KLARUP TLF. 98 31 88 88

Afkørsel 26 Jørgensmindevej 22

Find os på facebook & Instagram

SE ALLE VORES CAMPINGVOGNE PÅ: www.klarupcaravan.dk

Nyt fra

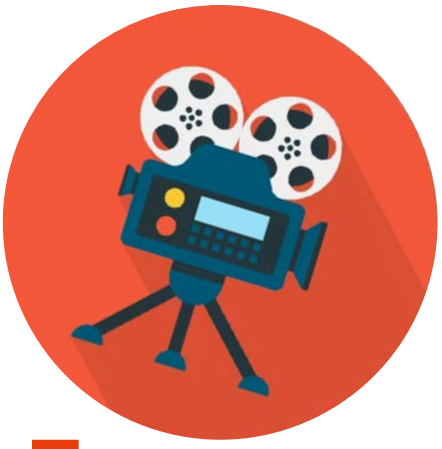

Kronjyllands Camping & Marine Center

100 vogne på lager – Adria, Kabe, Knaus og LMC

Nyt fra Kronjyllands Camping & Marine Center

Knaus jubilæumsmodel

Kabe Queen Selection (begrænset antal)

Nyt fra Kronjyllands Camping & Marine Center

Kom og se det store Villa fastligger helårstelt

Se de populære stole

Nyt fra Kronjyllands Camping & Marine Center

Campingvognen til el-biler og mindre biler

Fortelt med solsejl og front du kan flytte

Kristi Himmelfartssalg

Åbent alle dage fra 10-16

Kom og se det store udvalg af nye 2021-modeller fra Adria, Kabe, Knaus, LMC og Sun Living.

KABE

SMARAGD 520 XL KS QUEEN SELECTION

KABE

SMARAGD 540 GLE KS QUEEN SELECTION

Udover det normale serieudstyr på de 2 modeller, der i 2021 er udvidet med udvendige glatte sideplader, USB stik i lampe og meget mere, indeholder "Queen Selection" modellerne følgende:

Aircon, Dometic Fresh Jet, ATC (antislingersystem), Elektrisk hovedgærde, El-indgangstrin, Grand Lit sengeudvidelse (540 GLE), Heki II De Luxe tagluge, Håndklædetørrer, Indgangsdør m/vindue, Køleskab 177 ltr., Lysliste dørside, Multimediecenter m/subwoofer, Nakkestøtter i siddegruppe, Ovn i køkken, Serviceklap, Skind i siddegruppen.

		520 XL/KS	540 GLE/KS
BASISPRIS	**kr.**	**321.500**	**334.500**
Normalpris udstyr	kr.	91.296	96.796
Total pris	kr.	412.796	431.296
Din pris	kr.	355.900	367.900
DIN BESPARELSE	**kr.**	**56.896**	**63.396**

NU 1995,-

Barney opbevaringstelt
Perfekt til opbevaring af grill, cykler og barnevogn m.v. **Før 2.295,-**

FORÅRS PRIS 359,-

Camping rom
Perfekt til en hyggelig aften i forteltet. En blød og sødmefuld rom fra Venezuela, som byder på smagsnoter af vanilje, karamel, chokolade, varme krydderier og brændt sukker. **Før 395,-**

FORÅRS PRIS 319,-

Camping gin
Perfekt gin til afslutning efter ethvert måltid. Fremstilles af botanicals, dyrket i det centrale Italien. Ginnen er destilleret i Piemonte regionen og har en karakter af ristede hasselnødder. **Før 345,-**

FORÅRS PRIS 599,-

WeCamp Rocket stol
Vælg mellem grå og blå. Lækker positionsstol med 6 positioner, gråt 3D polster og gråt pulverlakeret stel. Fodstøtte og skammel kan tilkøbes.
Før 629,-

Alle tilbuddene gælder så længe lager haves.

KNAUS LMC KABE SUNLIVING ADRIA

KRONJYLLANDS Camping & Marine Center a/s

GRENÅVEJ 29-31, 8960 RANDERS SØ, TELEFON 70 88 57 96

ÅBENT 7 DAGE OM UGEN

Vil du sælge din campingvogn eller autocamper tilbyder vi anvisningssalg eller kontant-køb.

WWW.AS-KCC.DK

KOM OG SE DE MANGE FLOTTE 2021-MODELLER

FRA VORES TRE TYSKE KVALITETSMÆRKER

Hobby FENDT CARAVAN Dethleffs

STORT UDVALG I

FLOTTE BRUGTE VOGNE

i alle størrelser og prisklasser

KOM OG KIG – VI ER FRISKE PÅ AT HANDLE!

AUT. FORHANDLER AF

Isabella

Camp-let®

hero™ camper

VORES STORE **UDSTYRSBUTIK**

rummer alt i campingudstyr fra alle de kendte mærker!

LE CAMPING · INDUSTRIVEJ 15 · FREDERIKSHAVN · TLF. 9847 9111 · LE-CAMPING.DK

ÅBNINGSTIDER: Mandag-fredag: 9.30-17.00 • Lørdag: Lukket • Søndag: 12.00-16.00

Masser af friske farver og spændende ting til campingturen.

LE Camping i Frederikshavn

LE Camping er et af Nordjyllands største og ældste campingcentre grundlagt i 1963. I dag ejes forretningen af Søren Mortensen, som overtog forretningen i januar 1997. Centret er løbende blevet renoveret indvendigt og udvendigt, således at forretningen i dag fremstår som en yderst moderne campingforretning med masser af flotte campingvogne - nye som brugte og masser af kvalitetsudstyr til campisten.

SØREN MORTENSEN FORTÆLLER:

Vores værksted er meget moderne med alle tekniske hjælpemidler. Vores montører er specialuddannede indenfor reparation af campingvogne. Vi er aut. F-gasinstallatører og er tilknyttet KLS som kontrolleres af Tekniq Kvalitet og som indrapporterer til Sikringsstyrelsen. Værkstedet er DCU-testcenter og alt værktøj & udstyr kontrolleres af CELF Kvalitetskontrol 1 gang årligt.

Vores store skadecenter på Industrivej 3 er specielt indrettet til udbedring af skader på campingvognen såsom tagskader, skader på sideplader oma.

Forretningen har forhandlingen af 3 tyske kvalitetsmærker: Dethleffs - som vi har haft forhandlingen af siden 1985, Hobby - som vi har haft forhandlingen af siden 1987 og Fendt - som vi har haft forhandlingen af siden 2001.

Vi har også forhandlingen af den danskproducerede teltvogn Camplet og den nye lille dansk designede Hero Camper.

Se mere her:
www.le-camping.dk

LE Camping
i Frederikshavn

Der er en dejlig stemning af strandtur når man går en tur gennem forretningen.

Ulla Mortensen fortæller om reoler til forteltet

LE Camping
i Frederikshavn

Hvad med en super stol der kan tåle en regnskylle.

Søren fortæller om en af de nye Dethleffs campingvogn.

Besøg vores hyggelige campingcenter

Bijé Fritid & Camping

– vi har rigtig meget at byde på

Stor flot udstyrsbutik med alt til camping og fritid. Masser af varer fra de bedste leverandører og kvalitetsfortelte fra Isabella.

Top professionelt værksted. Vi udfører eftersyn, reparationer og alle former for forsikringsskader. Vi er DCU-testcenter og vejleder om, sælger og monterer ekstraudstyr.

Vi har nye vogne fra Adria, Hobby, Bürstner og Kabe. Teltvogne fra Camp-let og altid et bredt udvalg af flotte brugte vogne i alle prisklasser. Køb brugte vogne med tryghedspakke.

Bijé FRITID & CAMPING

Nordsjællands hyggeligste campingcenter

Besøg vores webshop på www.bije-campingshop.dk

Bomose Alle 19 · 3200 Helsinge
Tel. (+45) 48 79 31 10
www.bije.dk

Alle hverdage 10-17
Lør-, søn- & helligdage 10-16
1/9-29/2: Lørdag lukket

Nyheder fra Camping Kim

Campingferie.dk har besøgt Camping Kim i Viborg som fortæller om en række af hans nyheder i forretningen i en række små film. Kim fortæller bl.a. om Caravelair campingvogne, Wera helårsfortelt samt udstyr. Se mere her www.campingkim.dk

Nyheder fra Camping Kim

Nyheder fra Camping Kim

Wera Vivaldi telte - kvalitet året rundt !

Camping Kim er hovedforhandler af Wera Vivaldi telte i Danmark.

Skal Camping Kim **købe eller sælge** din vogn ?

CAMPING Kim

Din campingspecialist i Viborg

Livøvej 7A, 8800 Viborg Tlf.: 5184 3984 mail@campingkim.dk **www.campingkim.dk**

På udkig efter en ny vogn?

Kig forbi Camping Kim - han er til at handle med

Caravelair
Alba
350
årgang 2021

NY
kun 114.900 kr
Lille
Let
Billig

Caravelair
Alba
486
årgang 2021

NY
kun 137.900 kr
Køjer
Dobbeltseng
Glasfiber tag

Caravelair
Antares Titanium
430
årgang 2021

NY
kun 161.900 kr
Stort køkken
Ultra Heat
Glasfiber sider og tag

Caravelair
Antares Titanium
455
årgang 2021

NY
kun 168.300 kr
Ultra Heat
Fransk seng
Glasfiber sider og tag

Caravelair
Artica
490
årgang 2021

NY
kun 191.900 kr
Aircon
Dobbeltseng
Gulvvarme

Caravelair
Artica
520
årgang 2021

NY
kun 199.900 kr
Aircon
Gulvvarme
Stort køkken

Butik: Hverdage: 10.00 – 17.00 Weekend: 10.00 – 13.00
Værksted: Hverdage: 8.00 – 16.00

CAMPING Kim

Din campingspecialist i Viborg

Må Camping Kim **købe eller sælge** din vogn ?

Vi køber gerne din campingvogn, så du ikke skal bekymre dig om at sælge den selv. Vi kan også tilbyde at sælge den for dig i kommisionssalg.

Valget er dit, vi er interesseret og kommer gerne og henter den på din privatadresse.

Kontakt os for pris og nærmere aftale.

Camping Kim

Livøvej 7A, 8800 Viborg
Tlf.: 5184 3984

mail@dctviborg.dk

www.campingkim.dk

Se en række campingforhandlere fra luften

Campingferie.dk har lavet dronefilm på en række af de danske campingforhandlere. Forhandlerne vises i alfabetisk orden

Se en række campingforhandlere **fra luften**

Se en række campingforhandlere fra luften

Se en række campingforhandlere fra luften

Se vores flotte udvalg at nye 2021 LMC, Knaus, Kabe & T@b

Vogne m. dobbeltseng nye 2021:

Knaus Sport 400 QD, E. 1.020 kg. kr. 157.200

Knaus Sport 450 FU, E. 1.050 kg. kr. 170.200

Knaus Sport&Fun 480QL, E.1.130 kg. kr. 191.000

Knaus Sport 500 UF, E. 1.265 kg. kr. 195.700*

Knaus Südwind 450 FU, E. 1.180 kg. kr. 195.700

Knaus Südwind 500 UF, E. 1.290 kg. kr. 238.290

Knaus Scandinavian 580 UF, E.1540 kr. 282.170

LMC Style 450 D, E. 1.149 kg. kr. 182.450

LMC Style 460 D, E. 1.143 kg. kr. 182.450

LMC Vip 595 D, E 1582 kg. kr. 376.010*

LMC Vip 685 D, E. 1.852 kg. kr. 399.000

Kabe Classic 470 XL, K.1.335 kg. kr. 295.890

Kabe Smaragd 520 XLKS, K. 1.560 kg. kr. 349.995

Kabe Smaragd 520 XLKS "Queen selection"
K. 1.660 kg. Spar 56.896 Nu kr. 355.900

Kabe Imperial 560 XLKS, K. 1.780 kg. kr. 479.900

* ikke på lager endnu - kommer snart

Tilbud Demovogne m. dobbeltseng:

Knaus Südwind 500 FU 2020, E. 1.290 kg.
Spar 13.955 Nu 194.995

Knaus Südwind 500 PF, 2020, E. 1.290 kg.
Spar 16.965 Nu 199.995

Knaus Südwind 500 PF, 2020, E. 1.290 kg.
Spar 15.655 Nu 243.995

T@B 320 Offroad, 2021, K.vægt 695 kg, kr. 152.460.

T@B 320, 2021, K.vægt 665 kg, kr. 129.360*

T@B 400, 2021, K.vægt 995 kg, kr. 193.980 kr.

Vi forhandler Isabella, Wera & Dwt fortelte

ØSTSJÆLLANDS CAMPING-CENTER

Stort udvalg i udstyr og reservedele til herlige ferieoplevelser

Mandag & tirsdag 10-17, Onsdag lukket, Torsdag & fredag 10-17, Lørdag 10-14, Søndag 11-15

Se vores flotte udvalg at nye og brugte vogne www.OECC.dk

Vogne m. køjer nye 2021:

Knaus Sport 500 KD, E. 1.220 kg. kr. 185.900

Knaus Südwind 550 FSK, E. 1.290 kg. Kr. 217.500

LMC Sassino 470 K, E. 956 kg. kr. 166.370

LMC Style 493 K, E.1.178 kg, kr.179.000 Jubilæum

Tilbud demo køjevogne:

Knaus Südwind 500 QDK, 2020, E. 1.220 kg,
Spar 15.245 Nu 199.995

LMC Vivo 522 K, 2019, E. 1.430 kg.
Spar 25.005. Nu 214.995

Tilbud demovogne
Velegnet til motorcykel, gokart eller kørestol:

Knaus Deseo 400 TR, 2020, E. 1.130 kg.
Spar 15.025 Nu 189.995

Knaus Deseo 400 TR, 2020, E. 1.130 kg.
Spar 15.165 Nu 194.995

Vogne m. enkeltsenge nye 2021:

Knaus Sport 460 EU, E. 1.170 kg. Kr. 179.900

Knaus Sport 540 UE, E. 1.290 kg. Kr. 197.300

Knaus Südwind 500 EU, E. 1.290 kg. Kr. 204.800

Knaus Südwind 540 EU, E. 1.460 kg. Kr. 248.890

Knaus Scandinavian 590 EU, E.1605 kg. 296.370

LMC Sassino 460 E, E. 880 kg. kr. 152.840*

LMC Style 530 E, E. 1.175 kg. kr. 192.450.

LMC Musica 490 E, E.1.270 kg. kr. 235.000 *+ udstyr

LMC Musica 560 E. E.1.382 kg. Kr. 235.000 kr.*+udsty

LMC Musica 542 E, E. 1.422 kg. Kr. 245.000* + udstyr

Kabe Classic 600 TDLKS, K. 1.625 kg. kr. 393.990

Kabe Smaragd 540 GLEKS "Queen selection"
K. 1.695 kg. Spar 63.396 Nu kr. 367.900*

Kabe Ametist 560 GLEXL, K. 1.630 kg. Kr. 379.870

*** ikke på lager endnu - kommer snart.**

Vi forhandler Isabella, Wera, Outwell & Dwt fortelte

ØSTSJÆLLANDS CAMPING-CENTER

Stort udvalg i udstyr og reservedele til herlige ferieoplevelser

Mandag & tirsdag 10-17, Onsdag lukket, Torsdag & fredag 10-17, Lørdag 10-14, Søndag 11-15

Jeg føler tit, jeg kører på en anden planet, når jeg kører på illand. På dette billede er jeg nord på.

Vi ses snart, Island

Pulsen var høj, og det var med kæmpe smil, at jeg bestilte rejsen til mit elskede Island.

Den 29. maj triller jeg ombord på færgen for at sejle til Island. Det er noget, jeg har glædet mig til siden, jeg rejste hjem sidste gang i marts 2019.

Jeg brugte en hel weekend sammen med fuglene på Grímsey – en ø ca. 40 km nord for Island.

Forhistorien

Jeg har været rigtig meget på Island. Jeg brugte faktisk sammenlagt et halvt år ud af to år på to lange rejser på henholdsvis to og tre måneder. Den sidste tre måneders tur var med min Land Rover, Thorleif. Ham kunne jeg sove i, når jeg var på oplevelser i weekenderne.

På rejserne boede jeg hos værtsfamilier i hverdagene. Jeg arbejdede mandag til torsdag for min gamle arbejdsgiver, og holdte forlængede weekender til at tage ud og opleve.

Det har også været en fantastisk måde at rejse på. At have værtsfamilier giver noget helt særligt. For der kom jeg helt ind og mærkede islændingene på en anden måde, end hvis jeg var kommet som turist. Jeg glæder mig til at gense mine værter, da de nu alle er blevet mine venner efter de to længere besøg.

Der er flere, der har sagt "Hvorfor flytter du ikke bare derop?" Hvor jeg kun kan svare "Island er magisk for mig, det må ikke blive hverdag". Det land har virkelig slået mig omkuld – på den fede måde. Så det er virkelig en fornøjelse nu at kunne tage Hugo med, og vise ham mit elskede Island. Og nu have den frihed, hvor jeg har mit hjem med mig.

Fotografiet drager mig

Som I måske kan fornemme på mine billeder, så nyder jeg fotografiet rigtig meget. Jeg synes simpelthen, Island har så utroligt smukt et landskab. Det var faktisk på Island, at min interesse for fotografiet virkelig tog fat. Jeg kunne finde motiver alle vegne. Så jeg glæder mig til at komme tilbage og mærke inspirationen og kreativiteten, som landet giver mig.

Gensyn

Der er ingen tvivl om, at jeg glæder mig til at se de mennesker, som jeg kender deroppe, men naturen er den jeg brænder mest for. Det er så råt. Og nogle gange så uvirkeligt. Jeg følte tit, at jeg kørte på en anden planet. At få 3,5 måned i mit elskede Island med mit nye kameraudstyr, det er lykke! Altså for mig!

Jeg skal hele øen rundt, og dermed rammer jeg også de klassiske seværdigheder. Jeg har nogle vandfald, laguner, kilder, gejser og områ-

Vi ses snart, Island

Glaciervandring. En stor drøm for mig at opleve dette i år.

der, som jeg vil gense.

Jeg har også en drøm om at komme tilbage til Grímsey – en lille ø ca. 40 km nord for Island. Her fotograferede jeg søpapegøjer og alke. Jeg var derude en hel weekend, som den eneste turist. Det i sig selv var en stor oplevelse, da der var rigtig mange turister deroppe det år. Denne gang vil jeg se, om jeg kan få Hugo med ud på øen. Sidst gang havde jeg Thorleif med i over tre meter høje bølger. Så skal jeg vist fastspænde tingene endnu mere, end de er nu. Og jeg skal huske ikke at spise inden sejlturen derud, hvis man forstår sådan en lille en! De var meget søde ombord til at komme med poser, vand og papir, mens jeg lå i en køje og var ligbleg i hovedet.

Vulkanen - min største drøm

Jeg glæder mig til en hulens masse deroppe. MEN jeg må indrømme at vulkanen, der er i udbrud nu, tiltrækker min opmærksomhed. Det er ikke hver dag, at jeg kan få den mulighed og oplevelse at stå ved og opleve en vulkan. Så jeg sætter Hugos snude direkte derned. Jeg har aldrig oplevet en vulkan i udbrud, og jeg kommer måske aldrig til at opleve det igen. Så den er øverst på min liste. I skrivende stund har flere deroppefra sagt til mig, at den nok skal være i gang, når jeg kommer. Derfor har jeg valgt, at hvis jeg kan få 1000 personer til at følge min YouTube kanal, så går jeg LIVE, når jeg er ved vulkanen, og viser jer det. Så hvis du synes, det kunne være spændende at opleve vulkanen sammen med mig eller se andre videoer, som jeg kommer til at lave, så følg endelig med.

Nye tiltag

Mange tror jeg har oplevet alt deroppe, fordi jeg har været der så meget, men det har jeg ikke. En af mine store drømme er at komme ind i en ishule. Det fik jeg aldrig gjort på de andre rejser derop. Jeg synes, det ser så flot ud på andre billeder med

de turkise farver, og hvordan lyset kommer ind og giver det liv.

Jeg vil også meget gerne ud på en glacier vandring. Jeg har fotograferet glacierne udefra, men fik aldrig selv hoppet på en tur. Så dette er prioriteret denne gang.

Derudover har jeg min drone med denne gang. Så jeg drømmer om at kunne drone en hval inde i fjorden ved Hjalteyri nordpå. Der elsker jeg at komme og har også være ude og se hvaler flere gange. Derudover er jeg nu klar til at komme med under vandet og se hvalerne - måske filme dem, hvis jeg er heldig.

Jeg vil gerne tage flere billeder af deres dyr. Jeg har taget lidt på de andre rejser. Men jeg kan godt mærke interessen for dyrefotografi (wildlife) er steget markant. Men faktisk tænker jeg, at det bliver et stort mix af landskab, dyr, drone og måske også noget undervandsfotografi.

Island har så meget at byde på inden for så mange genrer. Der er plads til mange forskellige typer ferier. Om det skal være aktivt eller afslapning.

Praktisk info

Jeg sejler derop sammen med Hugo, som er 5,99 meter lang og over 2,5 meter høj. Vi forlader Danmark den 29. maj kl. 16.00 og går i land den 1. juni. kl. 9.00. Jeg får en kahyt uden vindue, og jeg har ikke valgt måltider. Jeg fik måltider sidste gang og

Vi ses snart,

Island

Jeg drømmer denne gang om at komme under vandet med hvalerne.

fandt det ret træls kun at kunne spise fra buffeten. Jeg kunne på nogle måltider have valgt noget andet, som var billigere. Så denne gang tager jeg det mere som det kommer. Så kan jeg spise, når jeg er sulten, og ikke når jeg skal. I alt for denne rejser skal jeg give 18.050 kr. tur/retur.

Desuden skal jeg i karantæne i 6 dage på hotel, for man må ikke have karantæne i sin autocamper. På Smyril Line's hjemmeside var der et link til hvilket hoteller, der er udvalgt og jeg skal kunne fremvise kvittering på bookningen, når jeg skal ombord på færgen. Jeg har valgt Hótel Framtíð, da det var en fornuftig pris. Jeg skal give ca. 500 kr. pr overnatning. Ham jeg snakkede med sagde, det var et lille sommerhus med bad og køkken. Så det er jeg spændt på. Man skal selv sørge for mad, men de hjælper gerne med at handle ind. For vi må jo ikke have andet end dåsemad med fra Danmark.

En vigtig note er, at man ikke må overnatte i det fri på Island. Man skal overnatte på campingpladser eller have fået lov af lodsejeren. Så det bliver ret anderledes for mig, som overnatter så meget i det fri. Men jeg har gode kontakter hist og pist og finder helt sikkert nogle flere.

Jeg synes, det er så fedt, at man kan vaske bil på næsten alle tankstationer. Helt kvit og frit. Så det ser jeg virkelig frem til. Tænk at sådan en lille ting kan glæde så meget. Jeg holder fast i glæderne og ser frem til en masse af dem deroppe.

Skal du med?

Hvis du vil med på rejsen, så find mig på Instagram eller Facebook. Og så er jeg som nævnt i gang med at samle 1.000 personer på YouTube, for så kan jeg gå live, når jeg skal besøge vulkanen og andre fede steder.

Rullende hilsner
Anja

Her er jeg ude ved midnatstid og fotografere. Man skal lige vænne sig til at det er lyst 24 timer i døgnet.

Campingferie.dk
@campingferie.dk · Website
Besøg gruppe

Besøg og følg Campingferie.dk på **Facebook**

www.facebook.com/campingferie.dk

7772 personer følger os allerede!

facebook

12V LED PÆRER

JEPO TECH

500150
~5 W
Varm
hvid

500151
~10 W
Varm
hvid

500152
~10 W
Hvid

500153
~20 W
Varm
hvid

500155
~25W
Varm
hvid

500050
E14
~20W
12 Volt

Se det store udvalg
hos din campingforhandler

www.jepotech.dk

CF maj, 21

CARBEST
INNOVATIONS FOR MOBILE LIFE

CARBEST kompressor køling!

NYT 2021

Kompressor-bokse

12/24 V

Varenr. 71457*
45 Liter
Kr. 3508,-

Varenr. 71458*
55 Liter
Kr. 4080,-

Varenr. 71456*
35 Liter
Kr. 3099,-

Kompressor køleskab

NYT 2021

Varenr. 713572
50 Liter
Kr. 5551,-

*Nyt produkt disponibel fra 1. Juli

Kompressor-bokse

+10~ -18°C
12/24 V

MaxiFreezer

28 Liter - Varenr. 71375 - Kr. 3835,-
40 Liter - Varenr. 71371 - Kr. 4897,-
50 Liter - Varenr. 71372 - Kr. 5551,-
60 Liter - Varenr. 71373 - Kr. 6369,-

PowerCooler

35 Liter - Varenr. 714102 - Kr. 3426,-
45 Liter - Varenr. 774103 - Kr. 3998,-

Se dem hos din REIMO Pro Partner:
Aabybro Camping & Fritid, www.campshop.dk • JP Caravan, www.jpcaravanshop.dk
Caravan Centret Brohallen, www.campingdeals.dk • SK Caravan, www.campingshop.dk
Slagelse Camping & Outdoor, www.slagelsecamping.dk

REIMO®
YOUR ONE STOP SHOP FOR CAMPER, MOTORHOMES, CARAVANS. SINCE 1980.
www.reimo.com/da

Nye Camp-let hos SØRENS CAMPING Aps

www.scamping.dk

Camp-let Dream

Camp-let Passion

- men vi har også masser af brugte Camp-let og demoer til gode priser på lager

Ferien starter hos Søren

Undskyld vi roder - vi bygger om

walker

Åbnings tider:
Mandag - fredag: 10 - 17
Lørdag: 10 - 14
Søndag: 10 - 16

Medlem af Campingbranchen
ocff.dk
OUTDOOR • CAMPING • FERIE & FRITID

SØRENS CAMPING Aps
www.scamping.dk
Sørens Camping Aps • Teglvænget 7-9
7400 Herning • Tlf: 97161418 • www.scamping.dk

YouTube

Abonner på Campingferies YouTube kanal og år besked hver gang der kommer en ny film. På Campingferies YouTube kanal kan du se mere end 1.000 film.

FREDENSBORG
CAMPING CENTER ApS
• STOR UDSTYRS AFDELING
ALTID DE BEDSTE PRISER
Vi har masser af spændende nyt udstyr
Service og reparation af alle mærker
Skal I have solgt jeres campingvogn!
Vi modtager anvisningsvogne
- RING OG HØR NÆRMERE!
ALLE VOGNE LEVERES MED STORT SERVICE
Hillerødvejen 39 B · 3480 Fredensborg · 48 48 09 70 · www.FredensborgCC.dk

Stort udvalg i campingmøbler
- Nu nogle restpartier til gode
priser pga. ombygning
SØRENS CAMPING Aps
www.scamping.dk
wecamp
Westfield
Ferien starter hos Søren
Undskyld vi roder
- vi bygger om
walker
Åbnings tider:
Mandag - fredag: 10 - 17
Lørdag: 10 - 14
Søndag: 10 - 16
Medlem af Campingbranchen
ocff.dk
OUTDOOR · CAMPING · FERIE & FRITID
SØRENS CAMPING Aps
www.scamping.dk
Sørens Camping Aps • Teglvænget 7-9
7400 Herning • Tlf: 97161418 • www.scamping.dk

Selve museet ligger under den runde bygning og under gruset i forgrunden. I stuen er der reception og på 1. sal en hyggelig Cafe med udsigt over Churchillparken

Frihedsmuseet i København

Frihedsmuseet ligger i Churchillparken i København tæt på Amalienborg, Kastellet og Langelinie. Museets officielle navn er "Museet for Danmarks Frihedskamp 1940-1945" og på engelsk "The Museum of Danish Resistance during World War II".

Frihedsmuseet
i København

Museet fører de besøgende gennem de 5 krigsår fra start til slut på en spændende og informativ måde. Udleverede headset giver en mulighed for at høre de historier og hændelser man har lyst til. Her er det de tyske fly der flyver hen over Amalienborg og nedkaster oprop (der burde have stået opråb) til den danske befolkning.

Frihedsmuseet er en del af Nationalmuseet og fortæller om besættelsen og modstandskampen i Danmark i årene 1940-1945.

Museets oprindelse findes i modstandsbevægelsens udstilling "Det kæmpende Danmark", som i en periode blev vist for offentligheden i Frimurerlogen i København efter befrielsen i 1945. Udstillingen fik senere en permanent plads i Frihedsmuseets nuværende bygning på Esplanaden, der blev opført efter en indsamling i 1957.

Den 28. april 2013 hærgedes museet af en voldsom påsat brand. Til genopbygningen donerede Augustinus- og A.P. Møllerfonden tilsammen 30 mio. kr. i 2014. Den nye museum åbnede 3. juli 2020.

Henrettelsespladsen i Ryvangen

Henrettelsespladsen i Ryvangen var stedet, hvor den tyske besættelsesmagt henrettede 94 danske modstandsfolk fra

1943-1945. De dødsdømte blev tidligt om morgenen afhentet fra Vestre Fængsel og kørt til Ryvangen. På henrettelsespladsen var der opstillet tre fyrretræspæle, som

Frihedsmuseet
i København

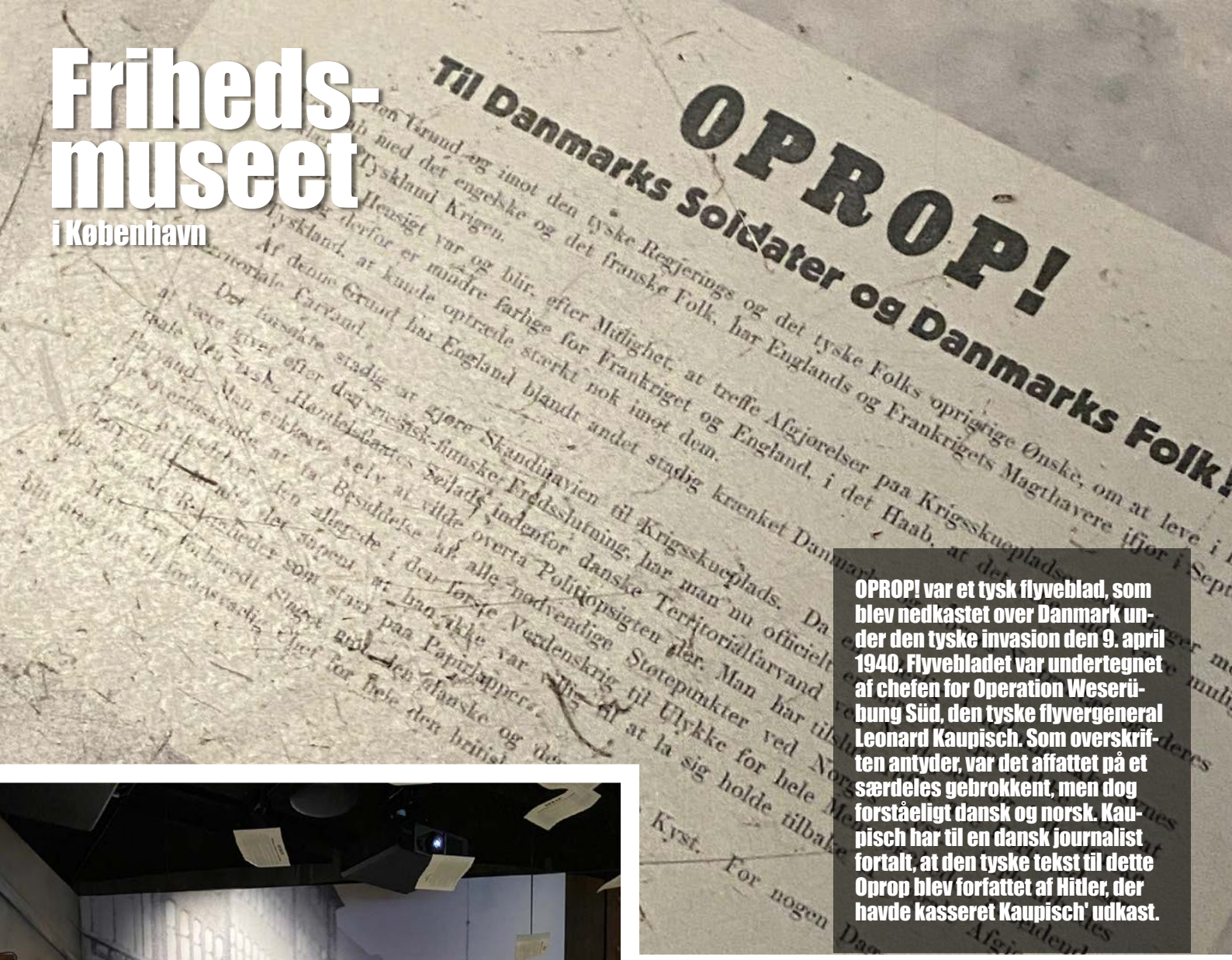

OPROP! var et tysk flyveblad, som blev nedkastet over Danmark under den tyske invasion den 9. april 1940. Flyvebladet var undertegnet af chefen for Operation Weserübung Süd, den tyske flyvergeneral Leonard Kaupisch. Som overskriften antyder, var det affattet på et særdeles gebrokkent, men dog forståeligt dansk og norsk. Kaupisch har til en dansk journalist fortalt, at den tyske tekst til dette Oprop blev forfattet af Hitler, der havde kasseret Kaupisch' udkast.

Besættelsen af Danmark under 2. verdenskrig indledtes, da Nazi-Tyskland med Operation Weserübung-Süd den 9. april 1940 besatte et neutralt Danmark, der efter en kortvarig konflikt overgav sig til den tyske besættelsesmagt.

de dødsdømte blev bundet fast til og skudt. De tre pæle, flyttedes i 1950'erne til Frihedsmuseet, og der blev fremstillet tre nøjagtige bronzeafstøbninger af pælene, som blev sat op på henrettelsespladsen. Det gør, at gæster i Mindelunden kan opleve stedet som det stod under besættelsen indklusiv pælene. Flere kendte modstandsfolk, bl.a. de otte fra Hvidstengruppen og flere fra modstandsgrupperne Holger Danske og BOPA blev henrettet på henrettelsespladsen.

Den tyske kapitulation

Klokken ca. 20.30 den 4. maj 1945 bekendtgjordes den tyske kapitulation i Danmark over BBC. Det var dog først med ikrafttræden fra lørdag den 5. maj 1945 kl. 8 om morgenen. Kapitulationen foregik over for den britiske general Montgomery på Lüneburger Heide, altså fjernt fra Danmark og endnu inden britiske tropper havde sat fod på dansk jord. Disse stod på daværende tidspunkt ca. 150 km fra den danske grænse.

Frihedsmuseet
i København

Tyske soldater prægede hurtigt gadebilledet

Frihedsmuseet
i København

Et typisk boligkvarter med baggårde i krigsårene.

Frihedsmuseet

i København

På grund af 2. verdenskrig blev det vanskeligt at hente varer til Danmark fra udlandet. Efter besættelsen den 9. april 1940 stod det klart, at man kun kunne skaffe varer fra områder, som blev kontrolleret af Tyskland eller fra neutrale lande som Sverige. I september 1939 vedtog Folketinget og Landstinget Vareforsyningsloven. Loven gav den danske handelsminister lov til at rationere mængden af varer og bestemme hvem der måtte købe dem.

Frihedsmuseet

i København

På rundturen i museet kan du høre mange spændende historier og se de våben og det tøj som indgik i uhyggelige oplevelser, som pistolen hvor en patron satte sig fast og skudhullerne i frakken.

Friheds-museet

i København

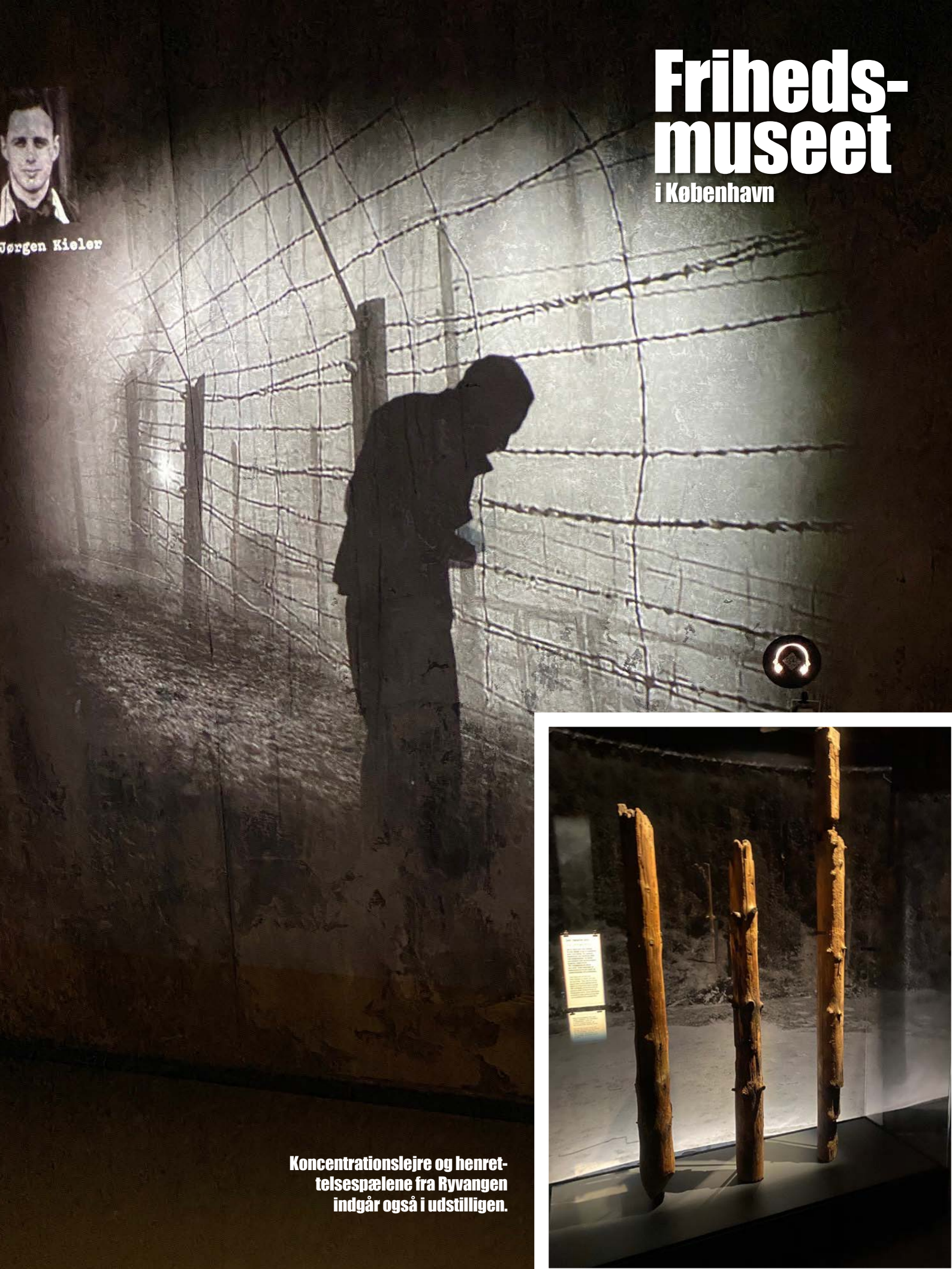

Koncentrationslejre og henrettelsespælene fra Ryvangen indgår også i udstilligen.

0% risiko
for kø ved
buffeten
CAMPING
FERIEN ER NÆR
NATUREN
Find din campingferie på campingdeterferie.dk